Fantastik Dörtlü
SAYI : 18
800 TL
(KDV DAHİL)
Savok&Mehmet Ali
ÇİZGİ DİYARI
ALFA Yayınları

60¢
248
NOV
02462
MARVEL® COMICS GROUP
APPROVED BY THE COMICS CODE AUTHORITY
THE WORLD'S GREATEST COMIC MAGAZINE!
Fantastic Four®
© 1982 MARVEL COMICS GROUP
TM
GUEST STARRING
ALFA Yayınları
NIGHTMARE!

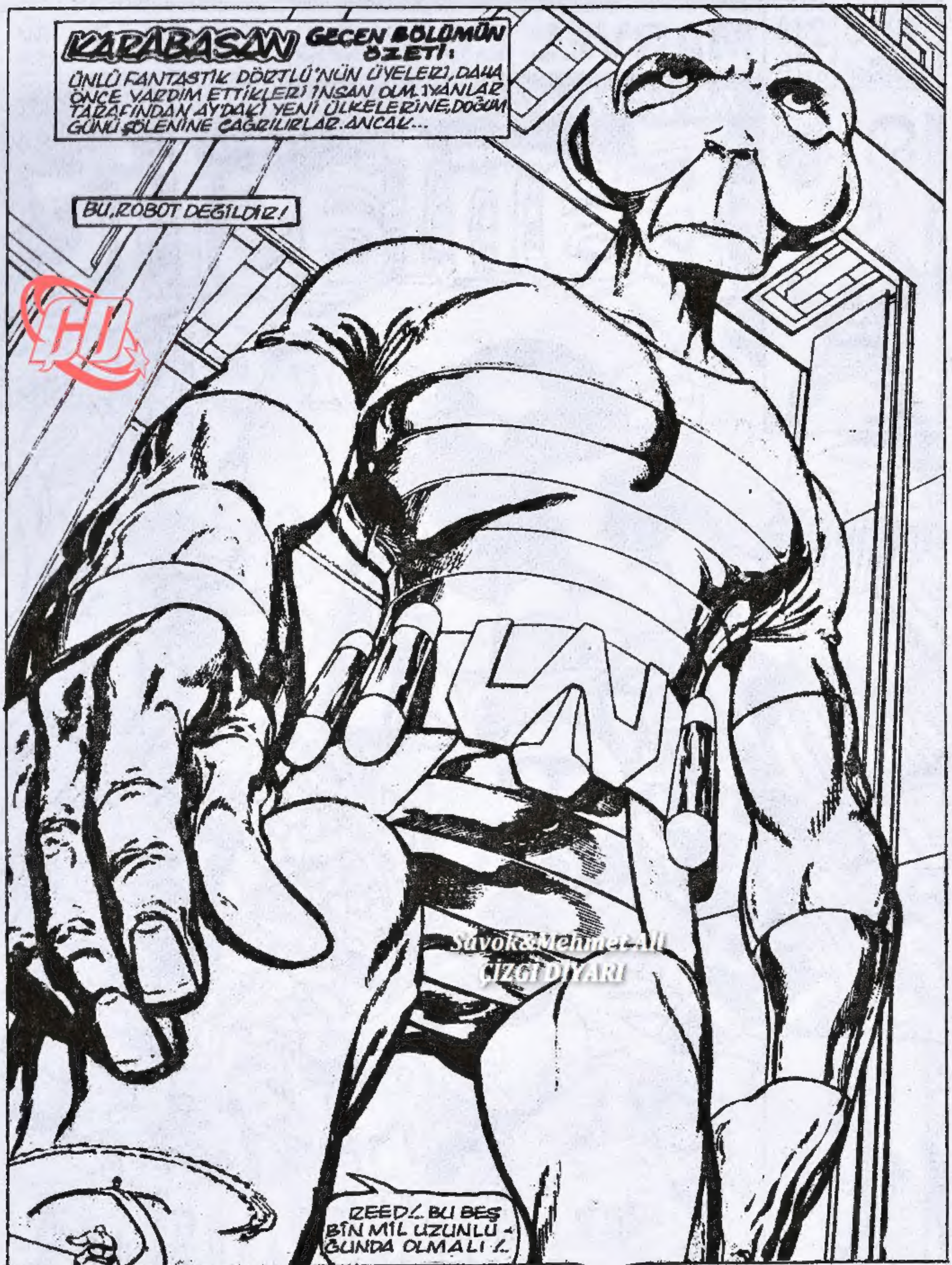
KARABASAN GEÇEN BÖLÜMÜN ÖZETİ:
ÜNLÜ FANTASTİK DÖRTLÜ'NÜN ÜYELERİ, DAHA ÖNCE YARDIM ETTİKLERİ İNSAN OLMAYANLAR TARAFINDAN AYDAKİ YENİ ÜLKELERİNE, DOĞUM GÜNÜ ŞÖLENİNE ÇAĞRILIRLAR. ANCAK...
BU, ROBOT DEĞİLDİR!
REED! BU BEŞ BİN MİL UZUNLUĞUNDA OLMALI!
Savok&Mehmet Ali
ÇİZGİ DİYARI

YÜRÜYÜŞÜ, KAYAR GİBİDİR. VE HER ADIMDA 3.000 MİL KATEDER. DEV, HARAP DURUMDAKİ AYA YAKLAŞIR...
SESSİZ BİR SİNYALLE, DUVARDAN GARİP ALETLER ÇIKAR...
BİR İNSANIN, TERKEDİLMİŞ BİR KARINCA TEPESİNDEN ARTA KALANLARI İNCELEMESİ GİBİ, YABANCI DA İNCELEMESİNE BAŞLAR.
ATTİLAN'DA PANİK VARDIR...
İNSAN OLMAYANLARIN ÇOĞU GÜÇ SAHİBİDİR...
AMA BÖYLE BİR DÜŞMAN KARŞISINDA...
VARLIĞININ YARATTIĞI TERÖR ORTADADIR. AMA YABANCI, KENTİN VARLIĞINDAN BİLE HABERSİZ GÖRÜNMEKTEDİR...
ONUN GÖZÜNDE ATTİLAN, KUM TANESİNDEN FARKLI DEĞİLDİR.
VE PARMAKLARI MAVİ BÖLGE ÜZERİNDEN GEÇERKEN...
KOCA VÜCUDUNU SARAN YERÇEKİMSEL ALANLAR, KOCA KULELERİ KİBRİT ÇÖPÜ GİBİ YIKAR.
GÖZ AÇIP KAPAYINCAYA DEK BÜYÜK SIĞINAK YOK OLUR. ARTIK ATTİLAN YOKTUR!

O SIRADA...
İŞTE ORADALAR! BAŞARAMAYACAĞIMI DÜŞÜNMEĞE BAŞLAMIŞTIM!..
BU ATEŞ! NEREYE GİTTİĞİNİ MERAK ETMEĞE BAŞLAMIŞTIM!
ATEŞ'İ HİÇ BÖYLE AZ ALEVLİ GÖRMEMİŞTİM.. REED!
HUUH! BAŞARDIM! GİDİCİ OLDUĞUMU DÜŞÜNÜYORDUM! SANKİ... UHH!
SAKİN OL, OĞLUM... ÇOK UZAKTASIN! BU DENLİ YOLU KENDİ ATEŞİNLE GİTMEMELİYDİN!
YA... YAPTIĞINI SANMIYORUM, BEN! SAHİP OLAMAZDI!
SEN NELER DİYORSUN, REED?
EMİN DEĞİLİM, SEVGİLİM! AMA HER ŞEY GÖRÜNDÜĞÜ KADAR AÇIK DEĞİL. ŞU DEV... O BOYUTLARDA YAŞAYAMAYACAK DENLİ İRİ. KENDİ AĞIRLIĞI AYAKLARINI KIRABİLİR.
JOHNNY'NİN DE GERÇEKTEN AYDAN BURAYA DEK UÇTUĞUNA İNANIYOR MUSUN? YÜZ BİN YA DA DAHA ÇOK MİL OLMALI!..
AMA BAY FANTASTİK SÖZÜNÜ TAMAMLAYAMAZ...
ŞURAYA BAKIN!
MAVİ BÖLGENİN ÜZERİNDE BİR ŞEYLER OLUYOR!

YIKIM MERKEZINDEN YÜKSELİRLER? SAVAŞ GEMİLERİNİN ANİ YAYLIM ATEŞİ...ÇOK ÇOK ÖNCELERİ, UYGARLIK ÖNCESİ ZAMANIN İZİ...
VE REED RİCHARDS ONLARI İZLERKEN - Kİ İNSANOĞLU BU KADAR UZAK MESAFEDEN BUNU GÖREMEZ: BUNUN OLANAKSIZ OLDUĞUNU DÜŞÜNÜR...
ÖTE YANDA YABANCI, GELEN UÇAKLARIN FARKINDA DEĞİLDİR...
SALDIRI KANADI BAŞINA DOĞRU YÖNELİRKEN, HİÇ TEPKİDE BULUNMAZ...
VE DE ETİNDE OLUŞAN YÜKSEK GÜÇLÜ TAHRİBAT FIRTINASI...
...ONU HİÇ ETKİLEMEZ!..
APTALLAR! SİLAHLARI, BÖYLESİNE DEV BİR HEDEF İÇİN YETERSİZ!
ONLARLA KONUŞMALIYIZ! YABANCILARLA İLETİŞİM KURMANIN BİR YOLUNU BULMALIYIZ!
BLACK BOLT, BAŞIYLA ONAYLAR...

KENARA ÇEKİLİR VE BİR SÜRE SESSİZCE DURUR. SONRA...
YALNIZCA FISILTIYLA KONUŞUR. AMA FISILTISI, ÖNÜNDEKİ ENGİN UZAY BOYUNCA DALGALANIR. DEPOYU GÖK GÜRÜLTÜSÜ GİBİ BİR SESLE DOLDURUNCAYA DEK...
...KONUŞUR BLACK BOLT!
BANA KULAK VERİN, HALKIM! BLACK BOLT'UN SESİNİ DİNLEYİN! SALDIRINIZI DURDURUN! YABANCI BİZE İSTEYEREK ZARAR VERMEDİ... ONUNLA KONUŞUP, NEDENLERİNİ ÖĞRENMELİYİZ!..
ANLAMIYORUM! BLACK BOLT'UN SESİNİN YARATTIĞI ŞOK DALGALARI, TAHRİBATA YOL AÇIYOR OLMALI... AMA ONLAR YAPAMIYOR!
AMA MESAJ, SALDIRANLARA RADYO DALGASIYLA ULAŞACAKTI...
SESSİZ HÜKÜMDARLARININ EMRİNE UYARAK, DEVDEN UZAKLAŞIRLAR...
VE YABANCI İLK KEZ YALNIZ OLMADIĞINI ANLAR. SESİN KAYNAĞINI ARAŞTIRMAK İÇİN EĞİLİR.
ZAYIF İNSANLAR ONUN İÇİN MİKROSKOPİKTİR. GÖRÜLEMEYECEK KADAR KÜÇÜKTÜR.
AMA ULAŞAMAYACAK KADAR KÜÇÜK DEĞİL...
BELİNDEKİ TÜPLERDEN BİRİNİ ÇIKARIYOR...
UMARIM, MİKROSKOPTUR!

MIKROSKOP DEĞİL BEN. SIKICI BÖCEKLERLE UĞRAŞMANIN BİLİNEN YÖNTEMLERİNDEN...
...BİRİ !..
HEY! ÜZERİMİZE HAŞARE İLACI SIKACAK, BU APTAL!
ALEVLEN!
JOHNNY!
YİNE OLUYOR! JOHNNY TAMAMEN ALEVLENEMEDİ!
AMA JOHNNY'NİN, KOZMİK IŞININ NEDEN OLDUĞU GÜCÜNÜN DOĞAL OLMAYAN DURUMUNA ALDIRACAK ZAMANI YOKTUR...
BU SOYTARI, İNSAN OLMAYANLARIN ONU ETKİLEMEK İÇİN KULLANDIKLARI SİLAHLAR İÇİN BÜYÜK OLABİLİR...
...AMA BENİM NOVA ATEŞİM, PATLAYAN BİR YILDIZIN GÜCÜNE EŞİTTİR!..
BUNA TEPKİSİNİ GÖRELİM!..
YABANCI DEVİN YARIKÜRESİNE, PARÇALAMAYA YETECEK BİR GÜÇ...
TEPKİSİ, İÇGÜDÜSELDİR...
VE ÖLDÜRÜCÜ!

JOHNNY! HAYIR! HAYIR JOHNNY! JOHNNY, KARDEŞİM!..
YİNE! BU VURUŞU, UZAK MESAFEDEN GÖRMEMİZ, OLANAKSIZ OLMALIYDI!
ÇOK MU GÖZÜMSEL OLUYORUM? JOHNNY ÖLMEK ÜZERE...AMA BEN BU DUYGULARDAN KURTULAMIYORUM!
BUNU DÜŞÜNMENİN SIRASI DEĞİL!
YABANCI, SPREY SIKMAYI SÜRDÜRÜYOR, SUE...BİZİ SEN KORUYABİLİRSİN!
EVET, EVET...KONTROLÜ YİTİRMEMELİYİM. GÖRÜNMEZ GÜÇ ALANIM SİSİ KOLAYCA DURDURUR...
GÖRÜNMEZ KIZ HAREKETE GEÇTİĞİNDE ÇEVRELERİNDEKİ AĞIR HAVA DA YAKLAŞIYORDU.
AMA..
SUE... NE..?
OLMUYOR! SİS, GÜÇ ALANIMI AŞIYOR!

VE ÖLDÜRÜCÜ SİS ÇEVRELERİNİ SARDIĞINDA...
OLANAKSIZ! BLACK BOLT YÜKSEK SESLE ÖKSÜRÜYOR! AMA SESİ... NÜKLEER BİR ALETİNKİ KADAR, ÇEVREYİ YIKACAK DENLİ GÜÇLÜ OLMALIYDI!..
İZLEYİN =INH= BENİ! BELKİ BİR YOL BULABİLİRİM!..
HAK! HAK!
YARATIK'IN PLANI GERÇEKLEŞEBİLECEK GİBİ GÖRÜNMEZ, AMA...
HEY!
KAHROLASI! TEKNEYİ, UZANAMAYACAĞIM DENLİ UZAĞA ÇEKTİ!
MAKİNASINA KİMİN ZARAR VERDİĞİNİ GÖRMEĞE ÇALIŞIYOR!
HEY! YERE BIRAK, BENİ... KONUŞMALIYIZ!
ZARARI YOK! ÇOK KÜÇÜĞÜM... ÇOK KÜÇÜK!

SONRA YABANCI ANİ BİR HAREKETLE, BİR METAL PARÇASINI ATIVERİR...
...SAVUNMASIZ YARATIK'LA BİRLİKTE...
YARATIK, BEŞ BİN MİL YÜKSEKLİKTEN, METAL ZEMİNE DOĞRU HIZLA DÜŞMEKTEDİR...
ÇARPMASI, BİR GÜN BOYUNCA SÜREBİLİR...
AMA REED BUNU GÖREMEYECEKTİR...
BEN!
R...REED! YAPAMIYORUM. GAZ!
SUE? AMAN TANRIM...SUE!
KIRIK BİR OYUNCAK GİBİ, KOLLARINDA YIĞILIR, KALIR...
VE REED, SUE'NUN ÜNİFORMASININ ALTINDAKİ ET VE KEMİKLERİNİN SIVILAŞTIĞINI HİSSEDER...
SUE..
BU ÇILGINLIK! OLAMAZ BU... OLAMAZ!
YO!

YOO!
HAYIR!
HAYIR.
SANKİ FİLM KOPMUŞTUR. VE BEYİNLERİNDE-Kİ BASKI KALKTIĞINDA, YAŞADIKLARININ İÇİNDE BULUNDUKLARI ZAMANDA OLDUĞUNU ANLARLAR...
NELER OLUYOR?
NEY-Dİ O?!
YİNE ATTİ-LAN'DAYIZ!
HİÇ AYRIL-MAMIŞIZ Gİ-Bİ!..
REED! OH REED! ÖLDÜĞÜ-NÜ SANMIŞTIM! DR. DOOM'UN ATOMLARIYLA PARÇA-LANDIĞINI GÖRDÜM!
BEN DE SENİN, UZAYIN DIŞIN-DA OLDUĞU-NU...
AMA ŞİMDİ HER ŞEY YOLUNDA, SEVGİLİM. SANIRIM, HEPSİ BİTTİ
BİTTİ Mİ? HER ŞEY DE NE? SİZ-LERİN KUR-TULAMAYA-CAĞINIZI DÜŞÜN-MÜŞTÜM!
BEN DE SEVGİLİ BLACK BOLT'UMUN ÖL-DÜĞÜNÜ..
BAZI GİZLİ GÜÇLERİN BEYİNLERİMİZİ ELE GEÇİRDİKLERİ AÇIK! OLANAKSIZLIKLARLA AKLIMIZI KARIŞTIRA-RAK, BÜYÜK KORKULARI-MIZI KARABASANLA Bİ-ZE GÖSTERDİ.
BAZI GÜÇLER Mİ? NE GÜCÜ? VE NASIL BÖYLE-SİNE ÇABUK OLA-BİLİR?
KORKARIM BU SORU-YA ASLA YANIT BULA-MAYACAĞIZ, SUE...
BELKİ DE TAM BİR YANIT DEĞİL, RE-ED RICHARDS...

AMA ATTILAN'DAN 20 MİL UZAKLIKTA, GİZLİ BİR MAĞARADA BAŞLANGIÇ VE SONLAR, BİRMİŞÇESİNE BULUŞTU...
BEYNİMDEKİ ŞEYTAN GİTTİ... YAŞADIM!
ŞİMDİ ATTILAN'A VE SOYLU KUZENLERİME DÖNMELİYİM. BU YER TEK OLMAYABİLİR. VE ONA BENZER DİĞERLERİ DE HEMEN BULUNUP, YOKEDİLMELİ!
BU KARABASANLAR TAPINAĞINI HANGİ IRK YARATMIŞ BİLMİYORUM AMA, YAŞADIĞIMIZ ŞEYLERİ HİÇ SEVMEDİKLERİ, BELLİ...
KORKUNÇ KARABASANLAR YARATARAK... CANLI BİR BEYİNDE OLUŞAN KRİSTAL BİR KAFES YARATMIŞLAR! ETKİSİNİ KIRDIĞIM İÇİN ŞANSLIYIM. AMA NEDENSE BU ZAFER YALNIZCA BANA AİT DEĞİL, GİBİ...
SON İŞKENCEDEN KURTULURKEN, BAŞKA BİR BEYİNE DOKUNDUM SANKİ...
BÜYÜK SIĞINAĞA DOĞRU UZAKLAŞIR. HAKETTİĞİ DİNLENMEĞE...
VE BELKİDE MÜCADELE ANINDA ONUNLA BİRLİKTE BAŞKASININ DA OLDUĞUNU TRİTON ASLA ÖĞRENEMEYECEKTİR...
BİR AN İÇİN BÜYÜNÜN BOZULMASINI VE YEŞİL YARATIĞA BAŞARI SAĞLAYACAK YETERLİ ZAMANI KAZANDIRAN REED RICHARDS'IN, KARISININ SIVNA DÖNÜŞMESİNİ KORKUNÇ BİR ACIYLA REDDETMESİYDİ...
BU DÜŞ KURUCU KRİSTALİ YAPAN EL, YAŞAYAN VE DÜŞÜNEN HERŞEYİN NEFRETİNİ EMEREK, NEFRETLE HAREKETE GEÇTİ... AMA ONU YENEN NEYDİ? İNSANIN SEVGİ DEDİĞİ KATIKSIZ VE BASİT DUYGUDAN BAŞKASI DEĞİLDİ...
GELECEK SAYI:
UZAYDAN İLERLER VE F.D BİLE ONU DURDURAMAZ!
İNSAN ve Süper İNSAN!

60¢
249
DEC
02462
MARVEL® COMICS GROUP
APPROVED BY THE COMICS CODE AUTHORITY
THE WORLD'S GREATEST COMIC MAGAZINE!
Fantastic Four®
TM
ALFA Yayınları
"MAN AND SUPER-MAN!"

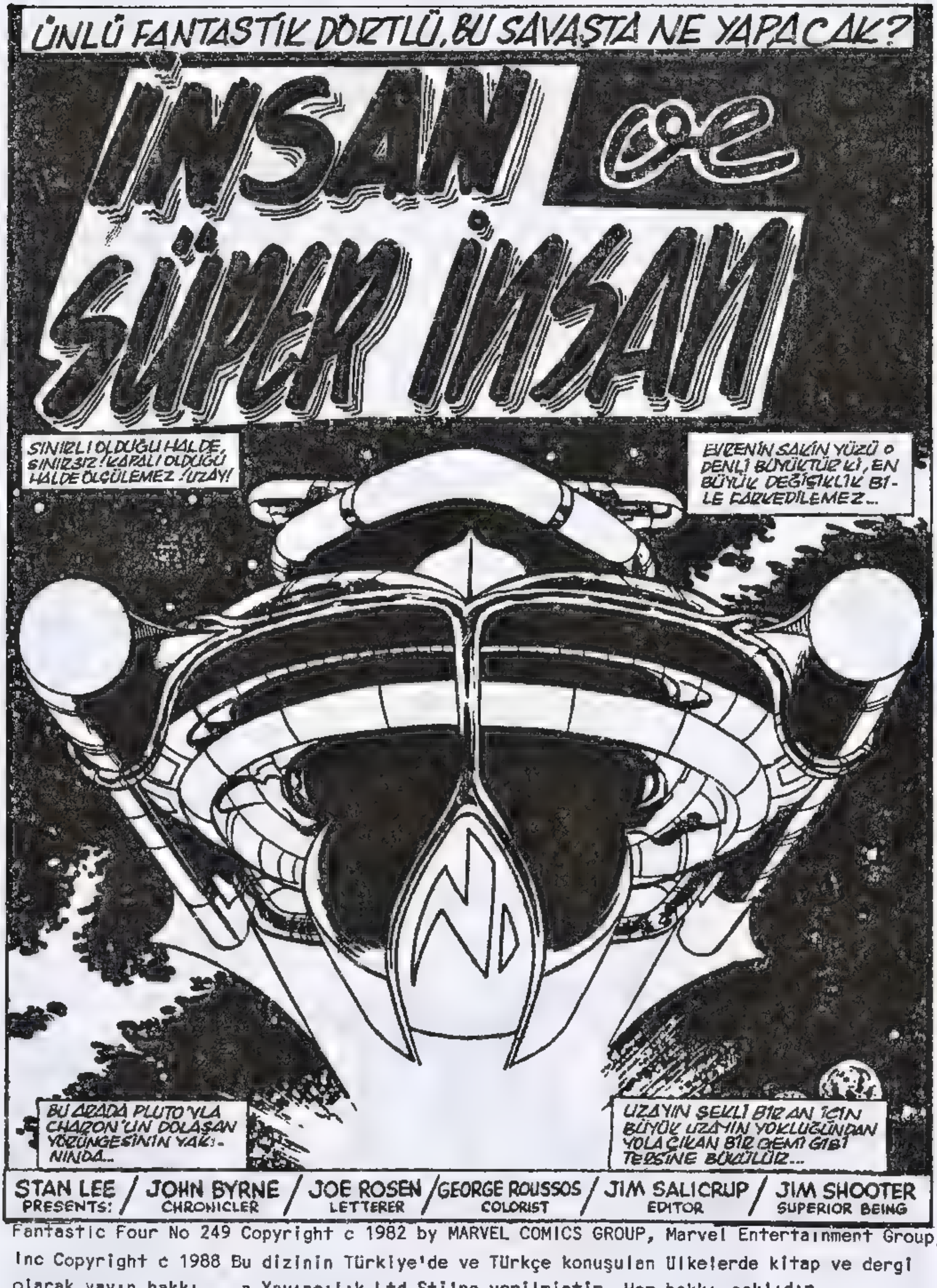

Fantastic Four No 249 Copyright c 1982 by MARVEL COMICS GROUP, Marvel Entertainment Group, Inc Copyright c 1988 Bu dizinin Türkiye'de ve Türkçe konuşulan ülkelerde kitap ve dergi olarak yayın hakkı ,. ,a Yayıncılık Ltd Şti'ne verilmiştir Her hakkı saklıdır

VE SAVRULAN GEMİDE...
FRENGİLİNİN DÖLÜ! EĞRİLME MOTORLARINI EMRETTİĞİM AN ATEŞLEMEDİN!
DOKUZ YÖRÜNGENİN İBLİSLERİ ADINA! EĞER BİZİ BÜYÜK UZAYDA ELE GEÇİRİRSE, YEMİN EDİYORUM... İŞKENCEYLE GEBERECEKSİN!
HENKOR'UN HATASI DEĞİLDİ, EFENDİMİZ... BU GEMİ, ESKİ İMPARATORİÇE, ANA MATERYALİN BU GÖREV İÇİN KULLANMA RİSKİNİ GÖZE ALAMAZDI...
BANA MASAL ANLATMA! GEMİNİN BERBAT DURUMUNDAN HABERİM VAR!
EĞER BU KOVALAMADAN KAÇAMAZSAK, İMPARATORİÇENİN İNTİKAM İSTEKLERİNİN BİZE PAHALIYA MALOLACAĞINI DA BİLİYORUM!
SANIRIM GÜVENLİKTEYİZ, EFENDİM. EKRANDA BİRŞEY YOK...
OH... YO!
EFENDİMİZ... BU, O!
"BİZİ İZLİYOR!..."
GEMİSİZ, ROKETSİZ, YARDIMCI SİSTEMLERİ VE UZAY GİYSİSİ OLMADAN...
...UZAYDA OLDUĞU GİBİ, UÇAN GEMİYİ İZLİYOR...
GLADYATÖR, BU...
KIZGIN!

HALÂ GEMİYİ KURTARMA UMUDUMUZ OLABİLİR, EFENDİMİZ. EĞER MANEVRA 26'YI UYGULARSAK...
ZAMAN YOK! MOTORLARIN YANIT VERMESİNDEN DAHA HIZLI YAKLAŞIYOR! AMA BAŞARMALIYIZ !..
BU LANETLİ GEMİYİ VE ZAVALLI MÜRETTEBATI İSTEMEDİM, AMA GÖREVİN BAŞLAMADAN BİTTİĞİNİ GÖRMEYECEĞİM!
İMPARATORİÇE FANTASTİK DÖRTLÜ'YÜ YOKETMEMİZİ EMRETTİ !.
VE BU DA, HERHANGİ BİR SKRULL SAVAŞÇISININ ULAŞABİLECEĞİ EN GÜZEL HEDEF!
EĞER GLADYATÖR BİZİ DURDURACAĞINI SANIYORSA...
BU ESKİ GEMİ BELKİ İŞE YARAMAZ DURUMDA OLABİLİR...
...AMA HALÂ GLADYATÖRÜ KORKUTABİLECEĞİMİZ BİR YOL VAR !..
BİR DÜĞME DÖNER.
ESKİ MEKANİZMALAR İÇİNDE, DEVRELER HAZIR DURUMDA KİLİTLENİR...
VE GLADYATÖR GELDİĞİNDE...
...PLUTO GİBİ BİR YILDIZ DOĞAR !..

O SIRADA İKİ-ÜÇ MİLYON MİL UZAKTA...
NEW YORK'TA SONBAHARDIR VE AKŞAMKİ DÜŞLER KIŞIN GELECEĞİNİ MÜJDELİYORSA DA, BU ÖĞLEN HAVA SON YAZ GÜNEŞİYLE ILIKTIR...
VE YEŞİLLİKLERLE DOLU GÜZEL CENTRAL PARK'TA...
...FANTASTİK DÖRTLÜ'NÜN YARISI, SORUNLARDAN UZAK, EĞLENMEKTEDİRLER...
DOĞRUSU BİZE, UMDUĞUMUZDAN DA ÇOK YARDIM ETTİN, ATEŞ. SENİNLE GURUR DUYUYORUM.
BELKİ DE GÜCÜMÜN HEPSİNİ ÖĞRENİYORUMDUR, BEN. BİLİRSİN, KUMARDA KAZANAN, AŞKTA YİTİRİR...
AŞK YAŞAMIMIN GİDİŞATINA BAKILIRSA, LAS VEGAS'A GİTMELİYİM!
BİR HAFTADA BÜTÜN KENTİ KAZANABİLİRİM, KUMARDA...
JOHNNY?
HEY, SAHİDEN DE SENMİŞSİN! AŞKOLSUN... İNSAN BUNCA ZAMANDIR BİR KEZ ARAMAZ MI?
JULIE? BUNU SEN Mİ SÖYLÜYORSUN?
ELBETTE BENİM... NASILSIN BAKALIM?
FENA DEĞİL... OH, BAĞIŞLA BEN... BU, BEN GRİMM, JULIE...
OOO... YARATIK, DEĞİL Mİ? EE... TANIŞTIĞIMIZA SE... SEVİNDİM!
HER NEYSE. DİNLE, OĞLUM... BEN BAXTER'E DÖNÜYORUM...
AMA AZ ÖNCE ORADAYDIK...
ÜZGÜNÜM, BAY GRİMM... DEMEK İSTEDİM Kİ...
BOŞ VER. SONRA GÖRÜŞÜRÜZ, ATILGAN!
EVET... ÇOK SONRA, BEN...

BUDALA...ÜZGÜNÜM,JOHNNY.İNANILMAZ DERECEDE APTALIM.ONUN YARATIK DİYE ÇAĞRILMAK İSTEMEDİĞİNİ,ANLIYORUM.
HAYIR,ARTIK ALIŞTI.SANIRIM MERKEZDE BİR ŞEYUNUTMUŞTUR.
NEYSE...RİGOLETTO'NUN ANNESİ GİBİ GİYİNMİŞSİN.BURADA NE İŞİN VAR?YOKSA TİYATRO ÖĞRENCİLERİ İÇİN BİR GÖSTERİ Mİ?
BAZILARIMIZ İÇİN...TARİH ÖĞRETMENİ,OYUNCULARIN KÖKENİNİ HİSSETMEMİZİ İSTEDİ VE BAZILARIMIZA ÇEŞİTLİ ROLLER VERDİ...
VE JOHNNY,ESKİ BİR TANIDIKLA KONUŞURKEN...
...YARATIK TA SOKAKLARDA AMAÇSIZCA DOLAŞIR.
KORKTU,SAKLAMAYA ÇALIŞTI AMA...ONU KORKUTTUM.
NİÇİN OLMASIN?BÖYLE OLACAĞINI DÜŞÜNMELİYDİM.YARATIK OLMAK,RAHATLATIYORDU...
HALA BİR CANAVAR OLDUĞUMU BİRİNİN ANIMSATMASI GEREKİYORDU...
GERGİN TUTUYORSUN JENNİFER!
AMA PARKIN DIŞINDAKİ BİR ARABANIN ANİDEN ÇIKARDIĞI EGZOS SESİ...
BANG
JENNIFER!
KONTROLDEN ÇIKAN AT,ÖNÜNE ÇIKANLARA ALDIRMADAN,DOLU DİZGİN KOŞMAĞA BAŞLADI...
BİRİ DIŞINDA...
APTALLAR!İNSAN BİR GÜNDE BU DENLİ SIKILMAZ...
DUR,OĞLUM!

WHEEE!
TAMAM, GÖS-TERİ BİTTİ..!

UÇUŞU DURDURULUR VE AT SAKİNLEŞİR...
ÇOK EĞLENCE-LİYDİ AMCA. YİNE YAPAR MISIN? HAYDI, YAP..
JENNIFER! İYİ MISIN, KI-ZIM?

İYİYİM ANNE. BU TATLI KAYA ADAM YAKALADI, BENİ!
SİZ YARA-TIK'SINIZ! ÇOK SAĞOLUN! SAĞ OLUN!

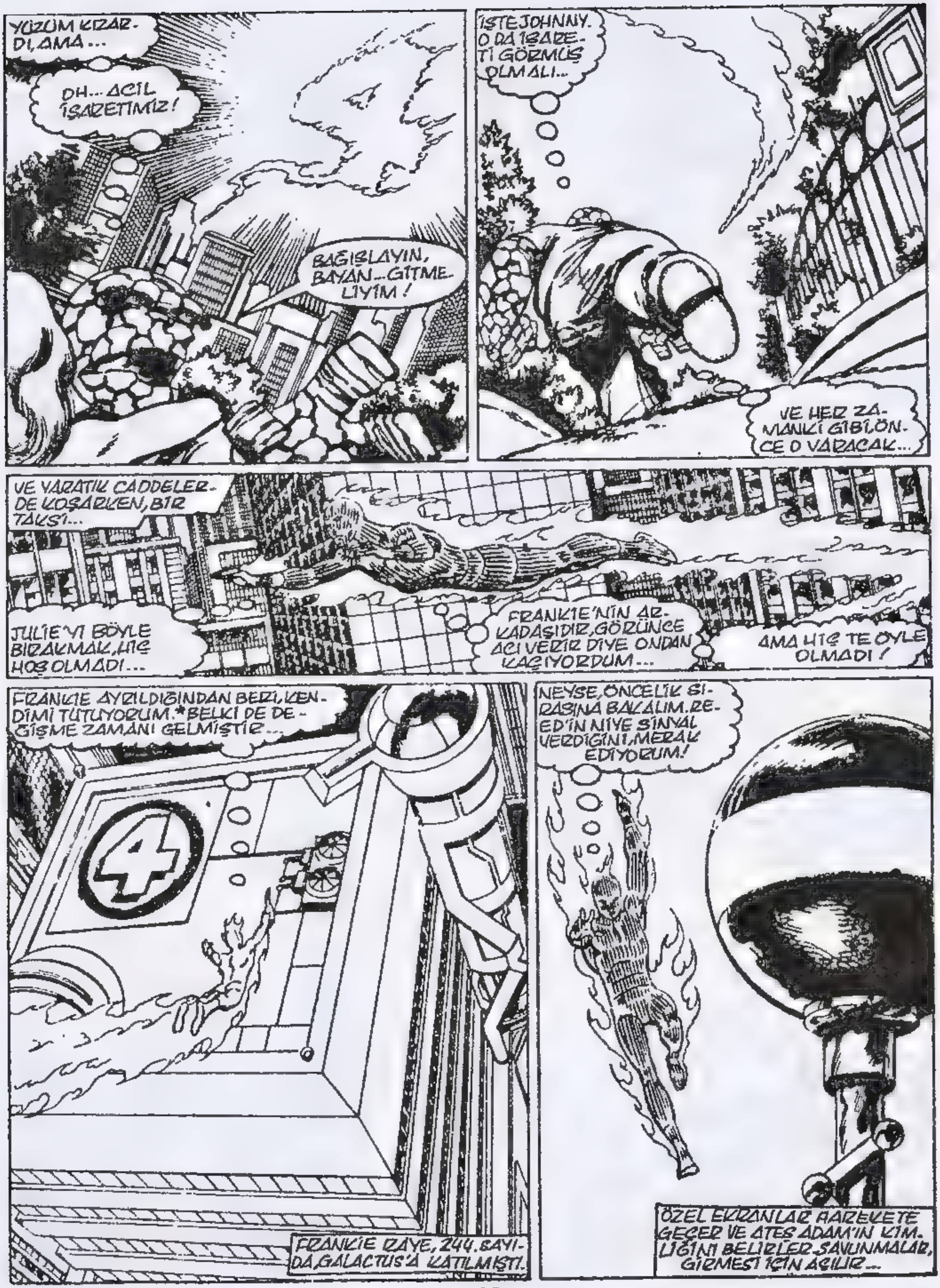
YÜZÜM KIZARDI, AMA...
OH... ACİL İŞARETİMİZ!
BAĞIŞLAYIN, BAYAN... GİTMELİYİM!
İŞTE JOHNNY. O DA İŞARETİ GÖRMÜŞ OLMALI...
VE HER ZAMANKİ GİBİ ÖNCE O VARACAK...
VE YARATIK CADDELERDE KOŞARKEN, BİR TAKSİ...
JULIE'Yİ BÖYLE BIRAKMAK, HİÇ HOŞ OLMADI...
FRANKIE'NİN ARKADAŞIDIR, GÖRÜNCE ACI VERİR DİYE ONDAN KAÇIYORDUM...
AMA HİÇ TE ÖYLE OLMADI!
FRANKIE AYRILDIĞINDAN BERİ, KENDİMİ TUTUYORUM.* BELKİ DE DEĞİŞME ZAMANI GELMİŞTİR...
FRANKIE RAYE, 244. SAYIDA, GALACTUS'A KATILMIŞTI.
NEYSE, ÖNCELİK SIRASINA BAKALIM. REED'İN NİYE SİNYAL VERDİĞİNİ, MERAK EDİYORUM!
ÖZEL EKRANLAR HAREKETE GEÇER VE ATEŞ ADAM'IN KİMLİĞİNİ BELİRLER. SAVUNMALAR, GİRMESİ İÇİN AÇILIR...

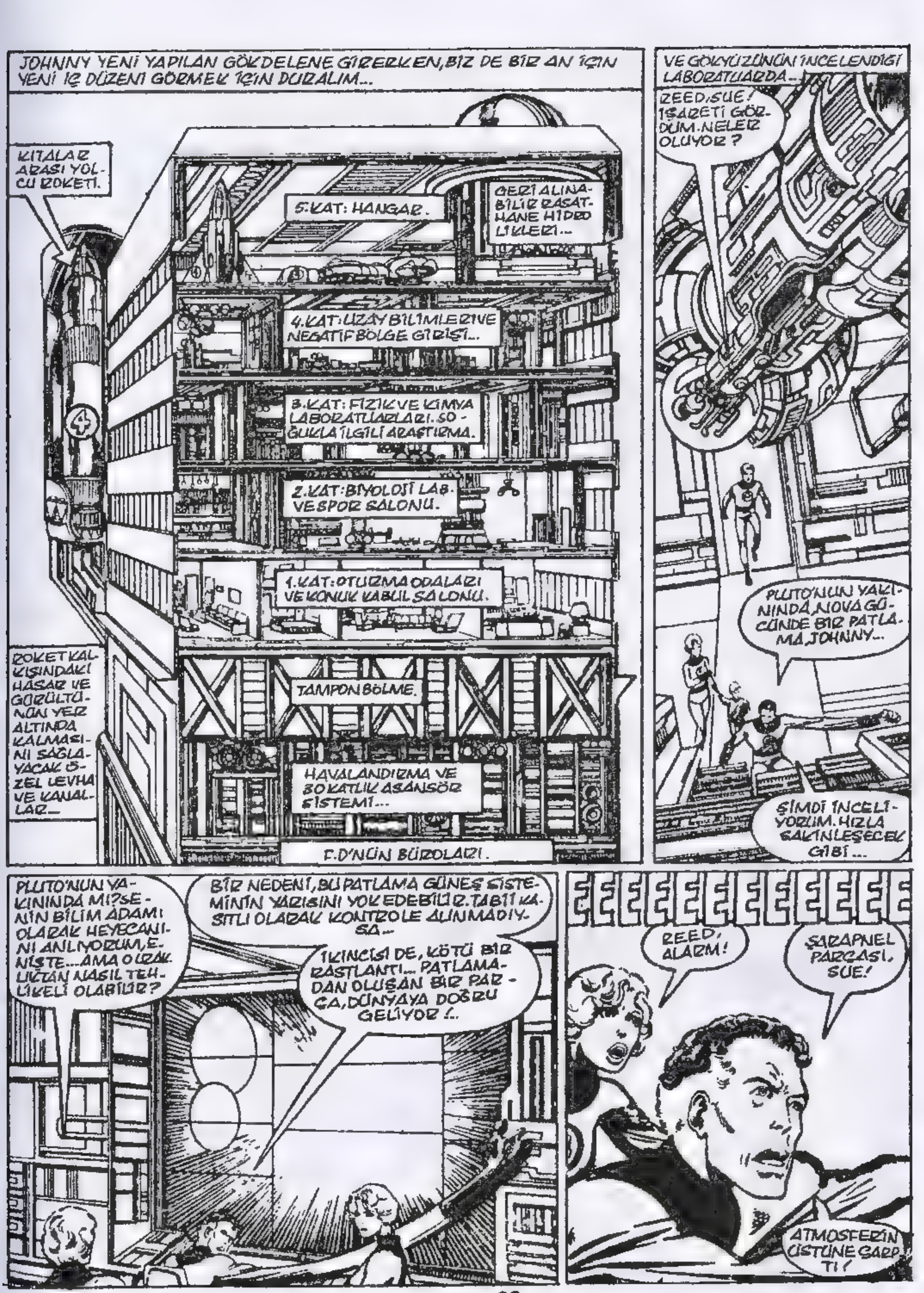
JOHNNY YENİ YAPILAN GÖKDELENE GİRERKEN, BİZ DE BİR AN İÇİN YENİ İÇ DÜZENİ GÖRMEK İÇİN DURALIM...
KITALAR ARASI YOLCU ROKETİ.
5.KAT: HANGAR.
GERİ ALINABİLİR RASATHANE HİDROLİKLERİ...
4.KAT: UZAY BİLİMLERİ VE NEGATİF BÖLGE GİRİŞİ...
3.KAT: FİZİK VE KİMYA LABORATUARLARI. SOĞUKLA İLGİLİ ARAŞTIRMA.
2.KAT: BİYOLOJİ LAB. VE SPOR SALONU.
1.KAT: OTURMA ODALARI VE KONUK KABUL SALONU.
ROKET KALKIŞINDAKİ HASAR VE GÜRÜLTÜNÜN YER ALTINDA KALMASINI SAĞLAYACAK ÖZEL LEVHA VE KANALLAR...
TAMPON BÖLME.
HAVALANDIRMA VE 30 KATLIK ASANSÖR SİSTEMİ...
F.D'NİN BÜROLARI.
VE GÖKYÜZÜNÜN İNCELENDİĞİ LABORATUARDA...
REED, SUE! İŞARETİ GÖRDÜM. NELER OLUYOR?
PLUTO'NUN YAKININDA NOVA GÜCÜNDE BİR PATLAMA JOHNNY...
ŞİMDİ İNCELİYORUM. HIZLA SAKİNLEŞECEK GİBİ...
PLUTO'NUN YAKININDA MI? SENİN BİLİM ADAMI OLARAK HEYECANINI ANLIYORUM, ENİŞTE... AMA O UZAKLIKTAN NASIL TEHLİKELİ OLABİLİR?
BİR NEDENİ, BU PATLAMA GÜNEŞ SİSTEMİNİN YARISINI YOK EDEBİLİR. TABİİ KASITLI OLARAK KONTROLE ALINMADIYSA...
İKİNCİSİ DE, KÖTÜ BİR RASTLANTI... PATLAMADAN OLUŞAN BİR PARÇA, DÜNYAYA DOĞRU GELİYOR!..
EEEEEEEEEEEE
REED, ALARM!
ŞARAPNEL PARÇASI, SUE!
ATMOSFERİN ÜSTÜNE ÇARPTI!

BEŞ BLOK ÖTEDE..
HEY, NİYE DURDUN? ACELEM VAR, DEMİŞTİM!
TRAFİK DURDU, BAY GRIMM... BİR ŞEYLER OLMALI...
KAHROLASI MERAKLILAR! BUNUN İÇİN ZAMANIM YOK... KORNANI ÇAL!
AMA ŞOFÖR İSTEĞİ YERİNE GETİREMEDEN...
HEY, BAKIN! BU LÂNET TE NE?
TAXI
ÖRÜMCEK AĞI GİBİ, YAVAŞÇA AŞAĞI İNMEKTEDİR. AMA İNİŞ HIZI İNANILMAZDIR...
VE İNİŞİ TAMAMLADIĞINDA...
DİLİ YABANCI OLDUĞU HALDE...
...SES TONU AÇIKTIR...!
BU SES, KORKUNÇ BİR MEYDAN OKUYOR. BU AYIYI GÖRSEM, İYİ OLACAK!
UMARIM BU İNSANLAR ARABALARINDAN ÇIKMAZ DA, BİR ZARAR GÖRMEZLER!

PELERİNLİ YABANCI YİNE BAĞIRIR. AMA BU KEZ...
TONU BU KEZ DEĞİŞTİ. DAHA ÖNCE, KAVGACIYDI ŞİMDİ BENİ TANIMIŞ GİBİ ÇIKIYOR SESİ!..
AMA BEN ONU TANIMIYORUM!
YARATIK'IN BU BULMACAYI ÇÖZMEK İÇİN ZAMANI AZDIR.
GLADYATÖR İZLENEMEYECEK DENLİ ÇABUK DAVRANIR...
GNU-556
DAILY BUGLE
OH, YO!
BU PALYAÇONUN KENDİNİ NE SANDIĞINI BİLMİYORUM AMA, TEMİZ DÖĞÜŞMEYECEĞİ, KESİN!
BİZİM'İN CANI YANMADAN, ONU BURADAN ÇIKARMALIYIM!

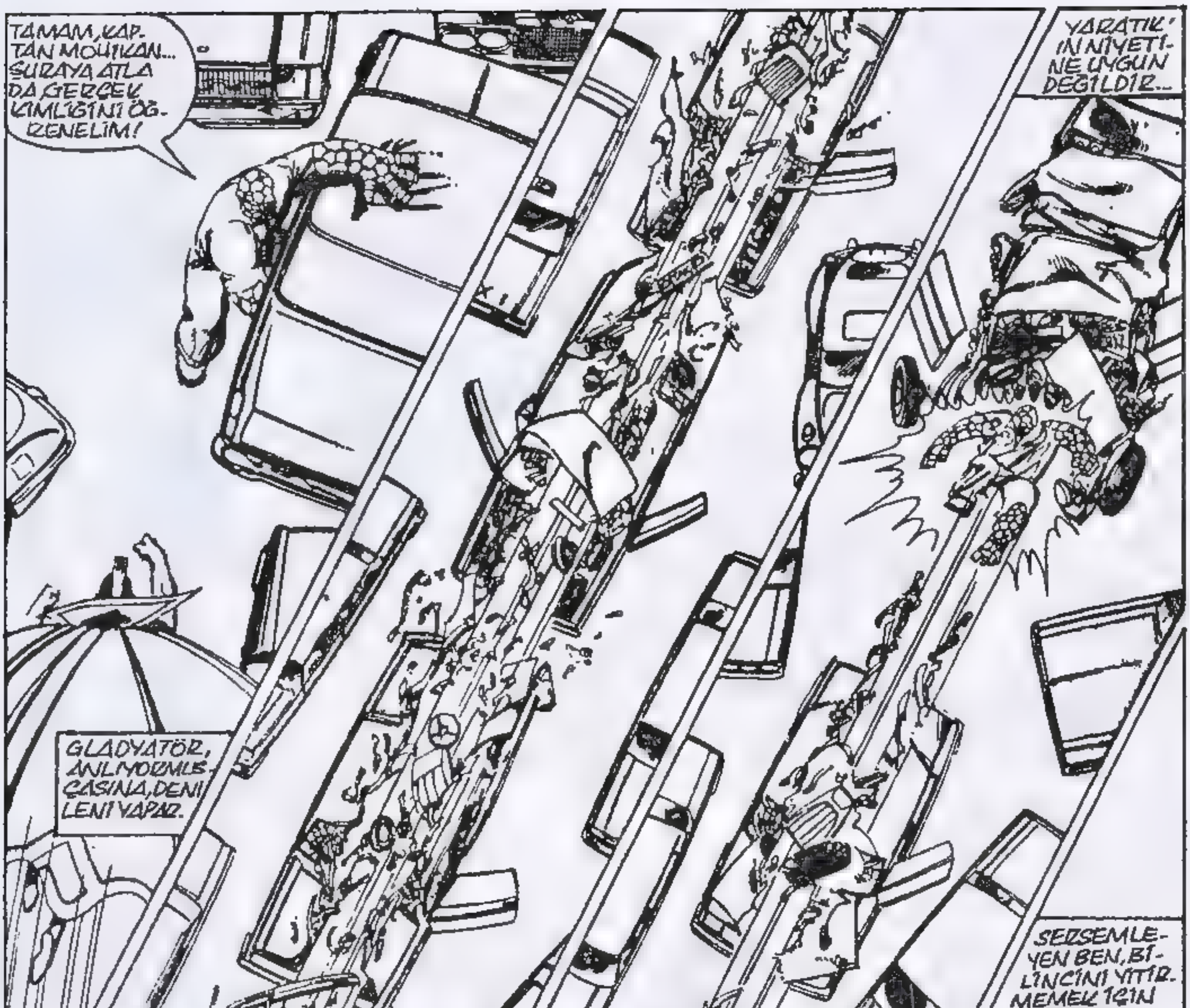
TAMAM, KAP-TAN MOHİKAN... ŞURAYA ATLA DA GERÇEK KİMLİĞİNİ ÖĞRENELİM!
YARATIK'IN NİYETİNE UYGUN DEĞİLDİR...
GLADYATÖR, ANLIYORMUŞÇASINA, DENİLENİ YAPAR.
SERSEMLEYEN BEN, BİLİNCİNİ YİTİRMEMEK İÇİN DİRENİR...
BÖYLESİNE... SERSEMLEMEMİŞTİM!
AMA GELİŞEN OLAYLAR...

YARATIK AZ ÖNCE VÜCUDU KAYAGAN TAŞINDAN YAPILMIŞ YABANCIYLA EŞ DURUMDA GİBİYDİ AMA ŞİMDİ...
...DURUM DEĞİŞMİŞTİ...
HEY... BIRAK... GİT...
BEN'İN ZAYIFLIĞINDAN YARARLANARAK...
NORMAL TAYF DIŞINDA İZLEYEN GÖZLER, ONLARI SARAN GÜÇLÜ GÖKDELENLERİ GÖRÜR.
VE BELLİ BİR YAPIDA SABİTLEŞİRLER...
SONRA KORKUNÇ BİR HIZLA...
KRAM
BEN AMCA!
AMAN TANRIM!

BEN / TANRIM... BEN, NE OLDU? İYİ MİSİN?
..İYİYİM, SUE... İYİ-YİM... BEN...
AMA... ŞU-NU... DİYEYİM Kİ...
...ACIYOR...
ŞAŞKINLIKLARI, ÖNCE BEN RİN-DİR. AMA SONRA...
BAŞAR-DIM!
BİNA... YANA YATIYOR!
GÜÇ ALANINI KULLAN, SUE!
GÖRÜNMEZ KIZ'DAN, GÖRÜNMEZ ENERJİLER ÇI-KAR VE BİR DAKİKA BİLE GEÇMEDEN...
DID IT!
GÜÇ ALANIM DELİĞİ KAPADI... AMA BİNA HALÂ PARÇALANIYOR!
NE OLABİ-LİR, REED? DEPREM Mİ?
TEMELİNE ÖZEL ŞOK EMİCİLERİ YER-LEŞTİRDİM. BU BİNA DEPREMDEN ET-KİLENMEZ, CANIM...
BU, BAŞKA BİR ŞEY OLMALI
AMAN TANRIM!

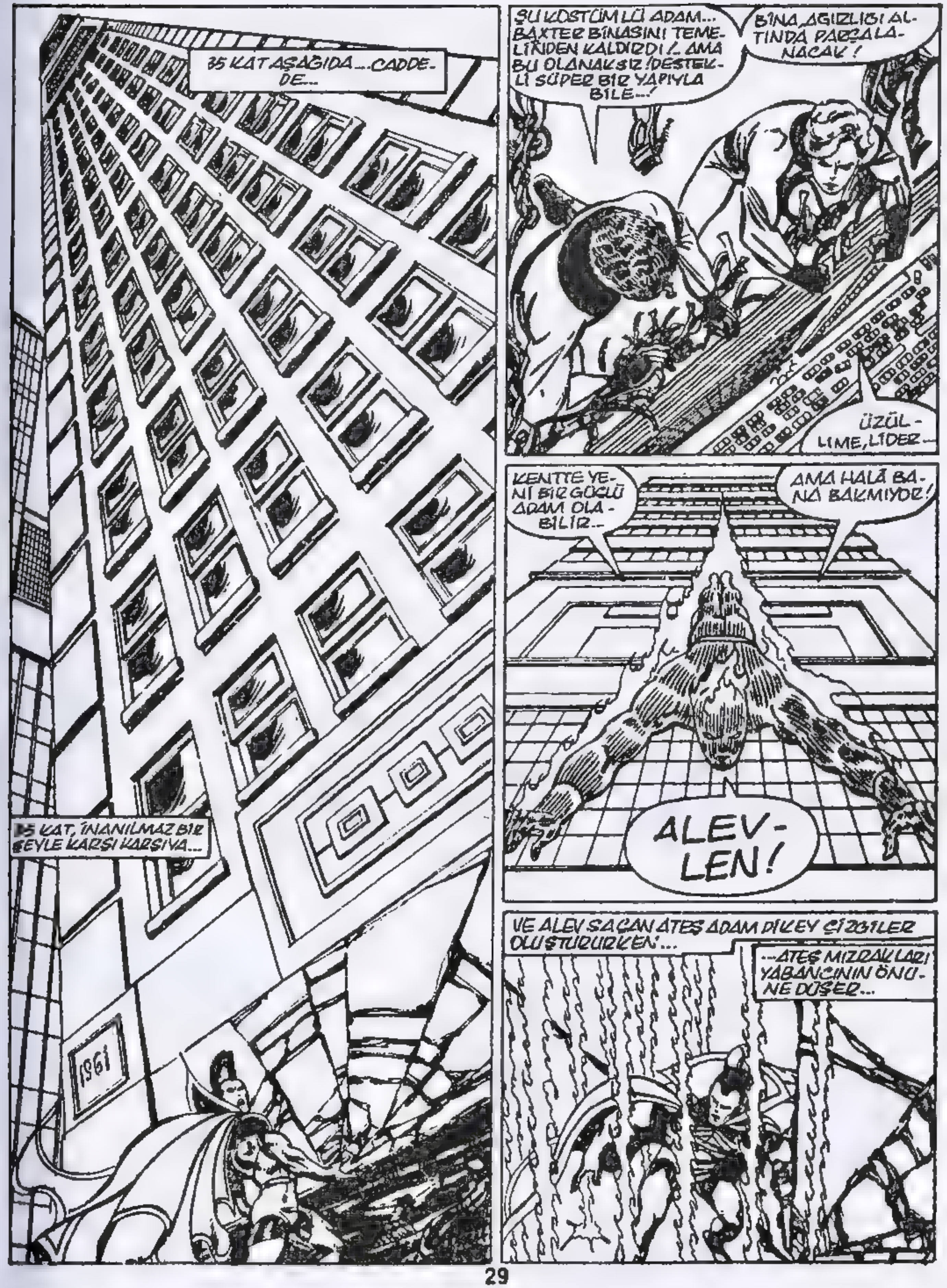

35 KAT AŞAĞIDA...CADDEDE...
35 KAT, İNANILMAZ BIR ŞEYLE KARŞI KARŞIYA...
ŞU KOSTÜMLÜ ADAM... BAXTER BİNASINI TEMELİNDEN KALDIRDI !.. AMA BU OLANAKSIZ ! DESTEKLİ SÜPER BIR YAPIYLA BİLE...!
BİNA AĞIRLIĞI ALTINDA PARÇALANACAK !
ÜZÜLME, LİDER...
KENTTE YENİ BIR GÜÇLÜ ADAM OLABİLİR...
AMA HALÂ BANA BAKMIYOR!
ALEV-LEN!
VE ALEV SAÇAN ATEŞ ADAM DİKEY ÇİZGİLER OLUŞTURURKEN...
...ATEŞ MIZRAKLARI YABANCININ ÖNÜNE DÜŞER...

PEKÂLA, BAY KAS... EĞER YENİ ROCK GRUBUNUN NUMARALARINI GÖSTERİYORSAN, İLGİLENMİYORUZ!
SÜPER GÜÇLÜ OLABİLİRSİN. AMA BU ATEŞ KAFES, REED KARAR VERENE DEK SENİ TUTAR!
AMA--
OH... UÇABİLİYOR DA! BAŞKA ŞEYLER DE YAPABİLİYOR MU, MERAK EDİYORUM!
GLADYATÖR, JOHNNY'E SALDIRIR...
...JOHNNY, DÜŞMANININ GÜÇ VE UÇUŞTAN DAHA ÇOĞUNA SAHİP OLDUĞUNU ÖĞRENMİŞTİR...
UHGH!
POW
ÖYLE HIZLI VURDU Kİ... GÖREMEDİM BİLE!
ŞANSLIYIM, KEMİKLERİM KIRILMADI!
YARATIK'I NASIL OYUN DIŞI BIRAKTIĞINA ŞAŞMIYORUM. İNSAN GÖRÜNÜŞLÜ BÖYLE GÜÇLÜ BİRİNİ GÖRMEDİM!
NORMAL ATEŞİME DE ALDIRMAMIŞ GÖRÜNÜYOR!
BAKALIM NOVA ATEŞİMİ BEĞENECEK Mİ?

GLADYATÖR'ÜN ÇEVRESİNDEKİ HAVA ALEVLENİR...
VE KORKUNÇ ATEŞİN ORTASINDA...
GLADYATÖR GÜLER...
DAYANDI! TÜM NOVA IŞINIMIN YİTMESİNE İZİN VERİRSEM, TÜM KENTİ YOK EDEBİLİR...
VE ADIM BİLE ATAMADIM...
VOO!
GLADYATÖR YANAKLARINI ŞİŞİRİP ATEŞ ADAM'A ÜFLER. BİR KASIRGA GİBİ...
BENİ...BENİ UÇURDU! İKİ SENTLİK BİR MUMMUÇUM GİBİ!..KİM BU ADAM?
SAKİN OL...
YALNIZCA GEVŞE...TUTUYORUM SENİ!
VE BAY FANTASTİK, ESNEK VÜCUDUYLA ARKADAŞINI CADDEYE İNDİRDİKTEN SONRA...
PEKALA, DOSTUM. ŞİMDİ EVRENSEL ÇEVİRMENE SAHİBİM. KONUŞ KİMSİN? NİÇİN BİZE SALDIRIYORSUN?
KİM OLDUĞUMU ÇOK İYİ BİLİYORSUNUZ...GLADYATÖR'ÜM, BEN İSHIAR İMPARATORLUĞU YARGICI *
* X-MEN'İN SON SAYILARI..
BENİMLE ALAY ETME, SKRULL!

SKRULL?
AMAN TANRIM! DÜŞMANLIĞININ NEDENİNİ ŞİMDİ ANLIYORUM. AMA BİZ SKRULL DEĞİL, F.D'YÜZ...
BİZ DE ONLARLA SAVAŞIYORUZ!
FANTASTİK..?
GLADYATÖR'ÜN BELLEĞİ KARIŞIR...
SKRULLARI KOVALIYORDUM. İMPARATORLUK UZAYINA SALDIRMIŞLARDI...
AMA BİR ŞEYLER OLDU. BİR ŞEYLER...
YO! BU SKRULL HİLESİ! BENİ KANDIRAMAZSINIZ... SKRULLARIN KANLI DÜŞMANIYIM!
VE HEPİNİZİ YOKEDECEĞİM! SHIAR İÇİN.. İMPARATORİÇE LİLANDRA İÇİN!
BİR AN İÇİN... ANLADIĞINI SANMIŞTIM!
GLADYATÖR BAY FANTASTİK'İ FIRLATIR...
REED'İN, ONUN SINIRLARINI AŞAN VÜCUDUNU UZATARAK... BÜKEREK...
İSTEDİĞİN ŞEKLE GİRDİĞİNİ BİLİYORUM, SKRULL!
BAKAYIM SENİ 1.000 MİL UZATTIĞIMDA NE YAPACAKSIN?
AZ İLERİDE..
ÖLDÜRECEK! REED O DENLİ UZAYAMAZ!
BİR ŞEYLER YAPMALIYIM! EL DEĞİŞTİRDİĞİNDE...

ŞİMDİ!
YAKALADIM! İNANILMAZ GÜÇTE...AMA GÖRÜNMEZ GÜÇ ALANIM HULK'I DA TUTMUŞTU!
AMA SUSAN, GLADYATÖR'ÜN GÖRÜNMEZ BİR HÜCREDE KALACAĞINI DÜŞÜNÜRSE...
A...ALANLA MÜCADELE EDİYOR! AMA BU..GÜCÜN ÖTESİNDE BİR ŞEY!
BİR TÜR FİZİKİ GERİ İTİLİM HİSSEDİYORUM!
GLADYATÖR, BUNU BULMASINA VAKİT TANIMAZ...
O, SAVAŞÇI OLARAK DOĞMUŞTUR VE BU AVANTAJINI KULLANIR.
DÜŞMANININ ERKEK YADA KADIN OLMASI ÖNEMLİ DEĞİLDİR. ÖNEMLİ OLAN ZAFERDİR...
TU..TUTAMIYORUM! ÇOK ŞİDDETLİ SALDIRIYOR!
EĞER HEMEN BIRAKMAZSAM, GERİ İTİLİM...
ÇOK GEÇ!

SUE'NUN GÜÇ ALANINDA KORKUNÇ BİR KASIRGA ESER VE ONUN HÜCRELERİNE DEK ULAŞIR.
ANNE!
ZAFER ONUNDUR. BUNDAN EMİNDİR. ŞEKİL DEĞİŞTİREN SKRULLAR'IN DÖRDÜ DÜŞMÜŞTÜR.
AMA..
ANNE!
ANNEMİ BAYILTTIN!!
BU UFACIK SALDIRIYA TEPKİSİ, BİR FİSKEDEN DAHA AĞIRDIR!
GENÇ FRANKLİN, YILDIRIM ÇARPMIŞÇASINA ODANIN ÖBÜR UCUNA SAVRULUR...
KÖTÜ ADAM! ANNEMİN CANINI YAKTIN! BABAMIN CANINI YAKTIN!
DEĞİŞİME UĞRAYAN BEYNİNİN DERİNLERİNDE...
SANA GÖSTERECEĞİM!
RUHUNUN KARANLIKLARINDAKİ GÜÇ DALGALANIR...
CANINI YAKACAĞIM!
BİR ZAMANLAR DÜNYAYI TİTRETEN GÜÇ...

BU GÜÇ AÇIĞA ÇIKACAK BİR YOL BULAMAZ !..
FRANKLİN HAFTALAR ÖNCESİ SINIRSIZ GÜCÜNÜN KULLANIMINI SINIRLAMAK İÇİN, BEYNİNE ZİHİNSEL KAPAKLAR YERLEŞTİRMİŞTİ.*
ŞİMDİ BU GÜCE İHTİYACI VARDI OYSA..
* F.D. 245. SAYI...
GLADYATÖR, FRANKLİN'İN ANLAMSIZ PATLAMASIYLA EĞLENİYORDU...
AMA ODANIN ÖTE UCUNDA...
JOHNNY'LE REED'İ GÖREMİYORUM. AMA SUE KÖTÜ DURUMDA...
BU PALYAÇOYU DURDURMALIYIM!
NE YAPTIĞI ÖNEMLİ DEĞİL!
GLADYATÖR, YARATIK'IN ATAĞINI SEZMİŞ GİBİDİR...
YİNE DE...
KAZAYLA, YA DA PLANLANMIŞ OLARAK, BEN'İN SALDIRISIYLA, GERİYE SAVRULUR...
VE İKİSİ BİRLİKTE, BOŞLUĞA YUVARLANIRLAR...
DÖGÜŞ ZAMANI!

AMA YARATIK'IN ÜNLÜ SAVAŞ ÇIĞLIĞI, YALNIZCA BIR KURU-SIKI OLARAK KALIR. HALÂ GÜÇSÜZ VE ŞAŞKINDIR...
THINGS GO BETTER WITH...
STOP
KRUNG!
GLADYATÖR'ÜN ZAFER ÇIĞLIĞI, CAMLARI KIRAR...
BU KÜÇÜK DÜNYA'DA ONA UYGUN BIRI YOKTUR!..
TABİİ, KENDİ DİLİNDEN SESLER DUYUNCA...
DAHA YENMEDİN, SHIAR SAVAŞÇISI!..

TÂ Kİ BİZİ ÖL-DÜRENE DEK, YENMEDİN!
BU DA AS-LA YAPAMAYA-CAĞIN BİR ŞEY!
GELECEK SAYI
X-MEN İMDADA YETİŞİR...YA DA YETİŞEBİLECEK-LER Mİ? KAPTAN AMERİKA'YLA ÖRÜMCEK ADAM...
X-FACTOR
250. SAYI GÜRÜLTÜ-LÜ BİR ŞE-KİLDE KUT-LANACAK... OKUYUN

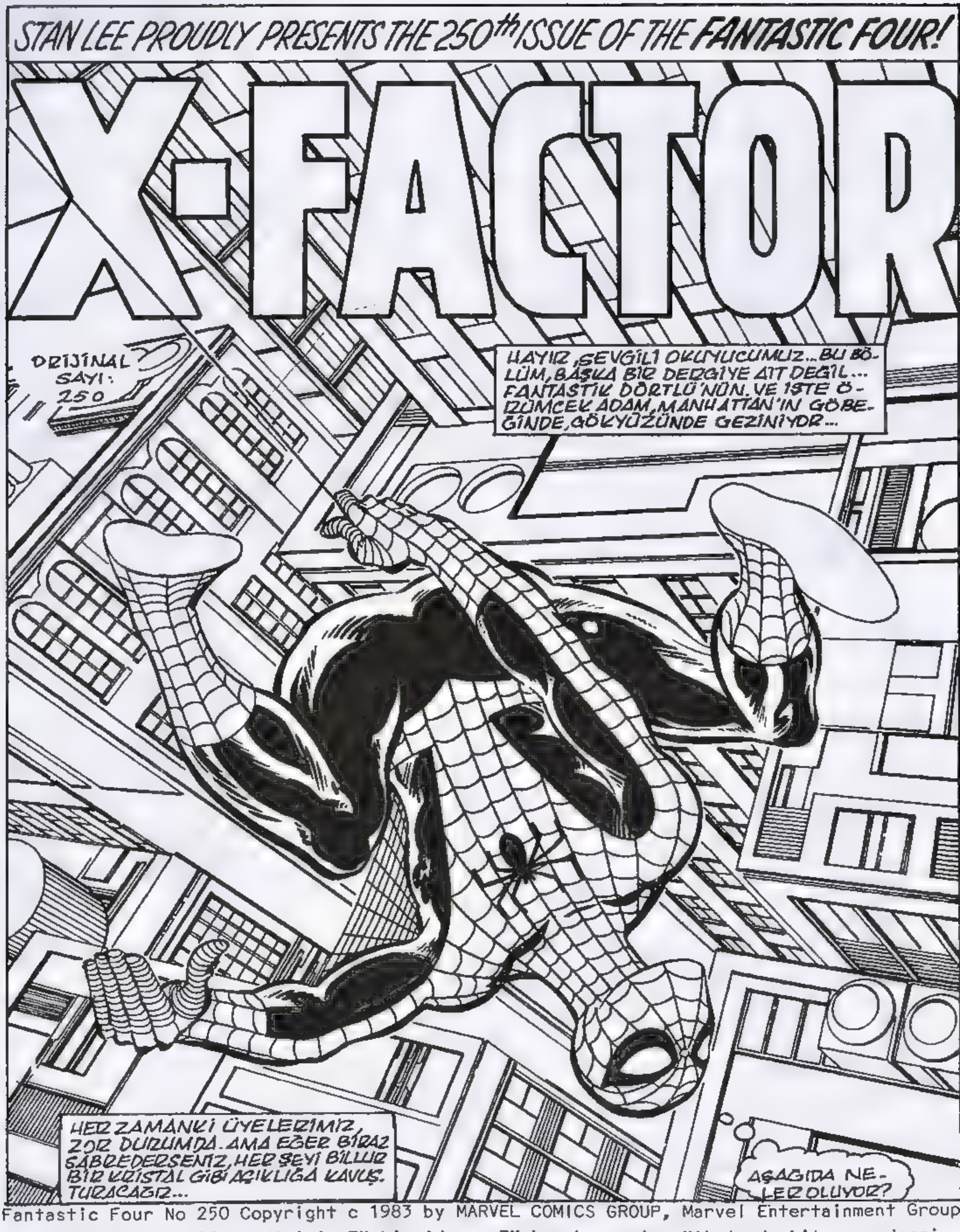

Fantastic Four No 250 Copyright c 1983 by MARVEL COMICS GROUP, Marvel Entertainment Group Inc Copyright c 1988 Bu dizinin Türkiye'de ve Türkçe konuşulan ülkelerde kitap ve dergi olarak yayın hakkı Alfa Yayyıncılık Ltd`Şti'ne verilmiştir Her hakkı saklıdır

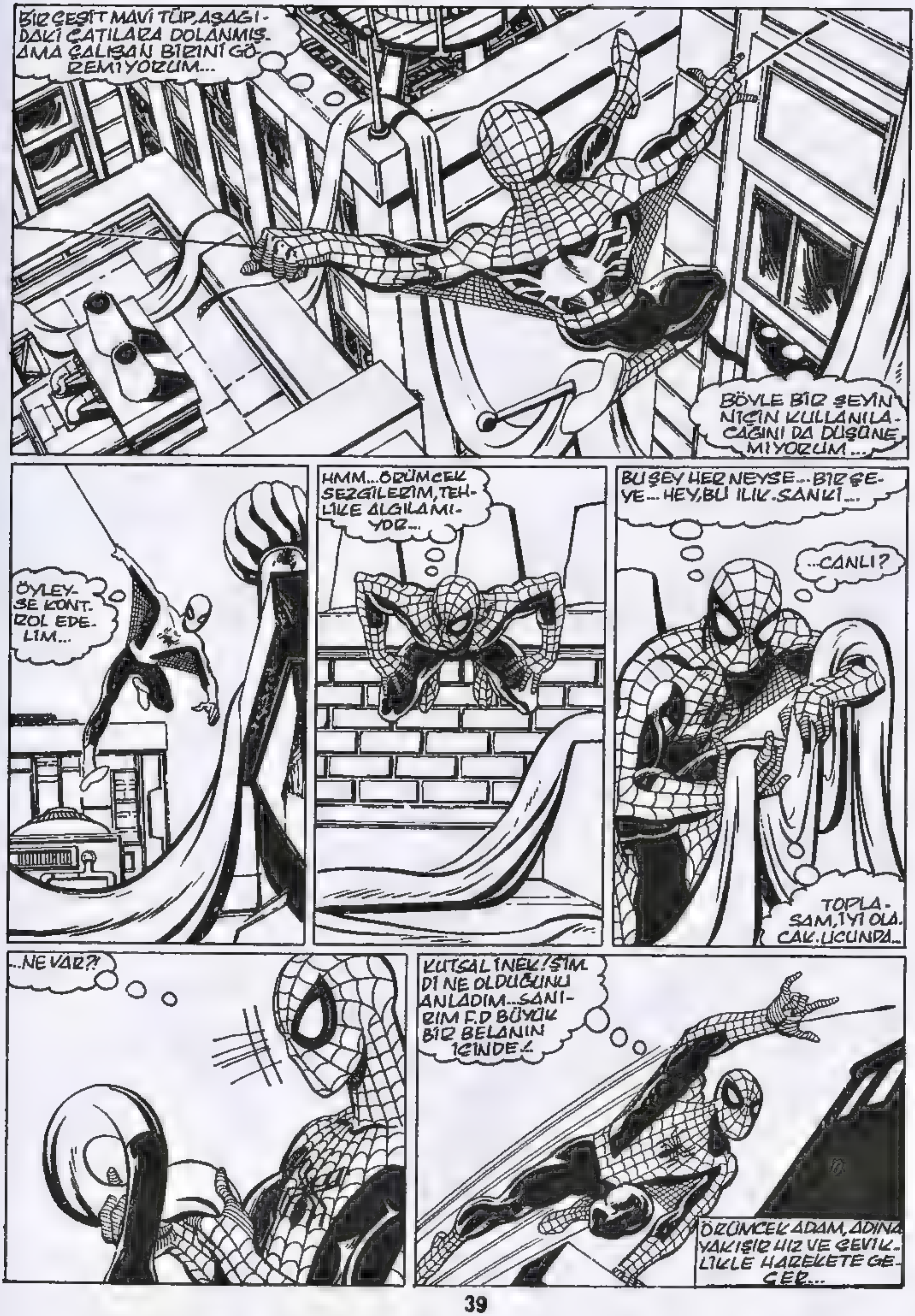
BİR ÇEŞİT MAVİ TÜP, AŞAĞIDAKİ ÇATILARA DOLANMIŞ. AMA ÇALIŞAN BİRİNİ GÖREMİYORUM...
BÖYLE BİR ŞEYİN NİÇİN KULLANILACAĞINI DA DÜŞÜNEMİYORUM...
ÖYLEYSE KONTROL EDELİM...
HMM... ÖRÜMCEK SEZGİLERİM, TEHLİKE ALGILAMIYOR...
BU ŞEY HER NEYSE... BİR ŞEYE... HEY, BU ILIK. SANKİ...
...CANLI?
TOPLASAM, İYİ OLACAK. UCUNDA...
...NE VAR?!
KUTSAL İNEK! ŞİMDİ NE OLDUĞUNU ANLADIM... SANIRIM F.D BÜYÜK BİR BELANIN İÇİNDE!
ÖRÜMCEK ADAM, ADINA YAKIŞIR HIZ VE ÇEVİKLİKLE HAREKETE GEÇER...

VE KISA BIR SÜRE SONRA...
İŞTE O!..BAY FANTASTIK...F.D' NUN LIDERI!
ACINACAK BIR DURUMDA GÖRÜNÜYOR!
PROFESÖR RICHARDS.. REED...İYİ MISIN?
N...NE?Ö...ÖRÜMCEK? BURADA IŞIN NE? BA... BANA NE OLDU?
SANIRIM BUNU BEN SORMALIYIM...
EVET...EVET ANIMSIYORUM. SALDIRIYA UĞRADIM...FANTASTIK DÖRTLÜ İNANILMAZ BIR ŞEYIN SALDIRISINA UĞRADI...
"BILINMEYEN BIR GÜÇ YARATIK'I DUVARA YAPIŞTIRDIĞINDA, BAXTER' DEKI KARARGAHIMIZDA ŞAŞKINA DÖNDÜM..."
VRAM
"BU GÜÇ UZUN SÜRE GIZLI KALMADI. BIRDEN BIRE TÜM BINA ÇATIRDADI..."
"...ÇÜNKÜ KOSTÜMLÜ ADAM, ONU HAVA LANDIRMIŞTI..."
"BINA DEVRILIYORDU... AMA DAHA FAZLA İNCELEYEMEDEN..."
BEN GLADYATÖR OM/SHIAR IMPARATORLUĞU MUHAFIZ ALAYI YARGICI. SIZ SKRULL' LARI YOK EDECEĞIM!*
*GEÇEN SAYIDA...
3

SKRULLAR? SİZİ SKRULL MU SANDI? NİYE BÖYLE SANDIĞINI ANLATSANA, OĞLUM!
NİÇİN BİLMİYORUM AMA, SKRULLAR DAHA ÖNCE DE BİZİM KİMLİĞİMİZE BÜRÜNMÜŞLERDİ. YİNE BÖYLE OLDUĞUNU SANMIŞTIR, SANIRIM...
BÖYLE SANMAKTAN VAZGEÇMELİ. ONA ANLATAYIM, REED. BAKALIM ÖRÜMCEK ADAM'IN GÜCÜ KARŞISINDA NE YAPACAK?
YO, ÖRÜMCEK ADAM! BAXTER'E DÖNMEME YARDIM ET...
GLADYATÖR, YARATIK'LA ATEŞ'İ KOLAYCA ETKİSİZ HALE GETİRDİ. AMA EŞİME VE OĞLUMA NE OLDU, BİLMİYORUM!
DÜŞÜNÜYORUM DA... ONUN ZAYIF NOKTASINI BULABİLİRİM!
SIKI TUTUN, PROFESÖR! SEN J. JONATH JAMESON DİYEMEDEN, MERKEZİNİZDE OLACAĞIZ...
AMA GİDERLERKEN...
GLADYATÖR'ÜN 4 TANIDIK YÜZLE KARŞI KARŞIYA OLDUĞUNU GÖRÜRLER...
4

AMA BU KARŞILAŞMADA DÜNYA DİLİ KONUŞULMAMAKTADIR...
X-MEN! BU SALDIRIYA KARIŞMAYIN! MASKELİ SKRULLAR'I YENDİM... SİZE ZARAR VERMEK İSTEMİYORUM!
BURADAKİ SAVAŞIN, DAHA BAŞLAMADI, SUİAR SAVAŞÇISI! BİZİ EZMEDEN, KAZANAMAZSIN!
BUNU DA ASLA YAPAMAYACAKSIN!
HAREKETE GEÇİN!
ONU YOK EDİN!
SALDIRI ÖYLE ANİ VE İLKELDİR Kİ, ETKİLENMEZ GÖRÜNEN GLADYATÖR BİLE GERİLER...
BU NE ÇILGINLIK? X-MEN VE BİRLİKTE ÇALIŞTIĞIMIZ DOSTLAR, ŞİMDİ SKRULLAR'I TUTUYOR, HA?*
* X-MEN, 156. SAYI...

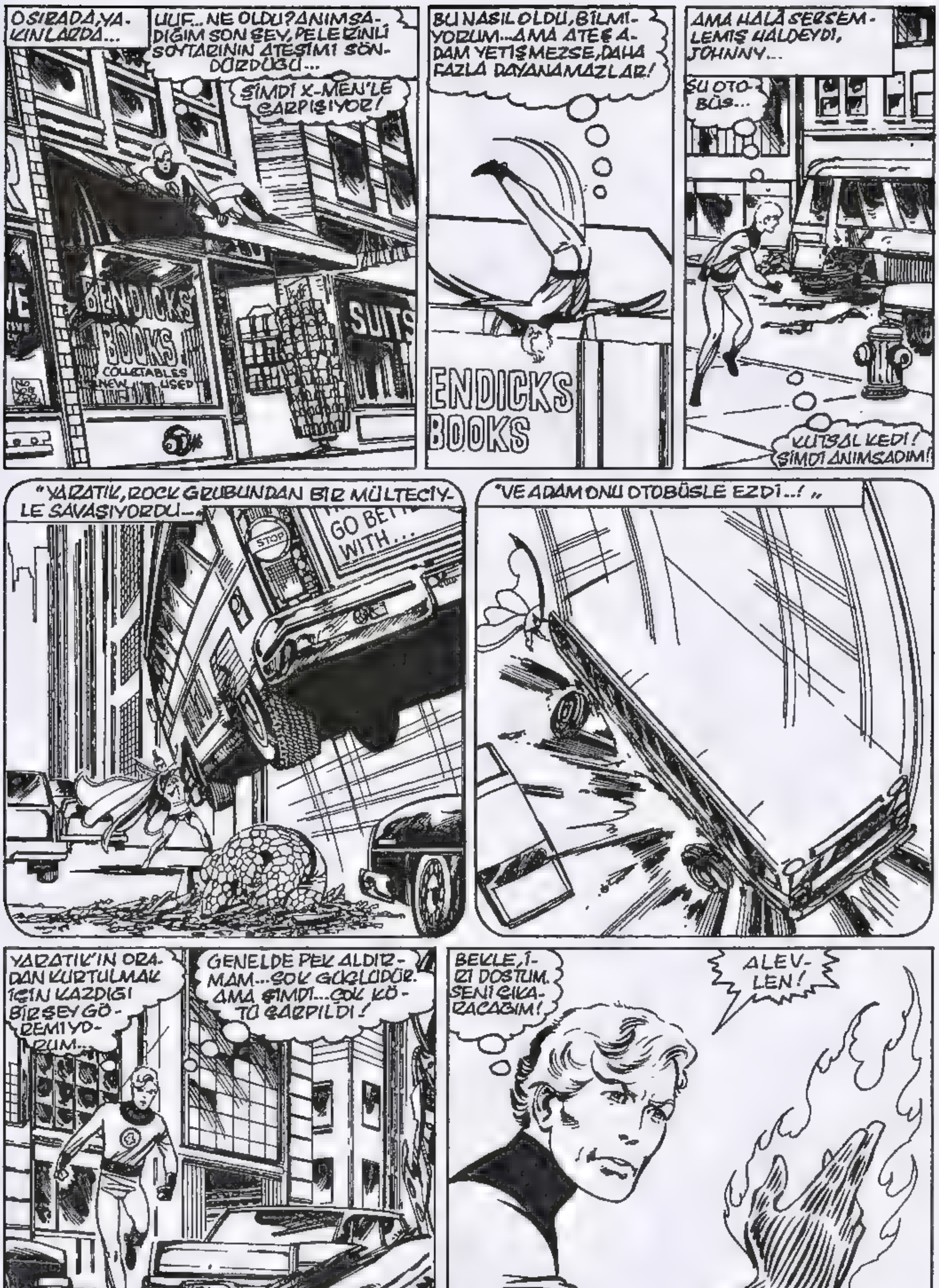
O SIRADA, YAKINLARDA...
UUF... NE OLDU? ANIMSADIĞIM SON ŞEY, PELERİNLİ SOYTARININ ATEŞİMİ SÖNDÜRDÜĞÜ...
ŞİMDİ X-MEN'LE ÇARPIŞIYOR!
ENDICKS BOOKS
COLLECTABLES NEW USED
SUITS
BU NASIL OLDU, BİLMİYORUM... AMA ATEŞ ADAM YETİŞMEZSE, DAHA FAZLA DAYANAMAZLAR!
ENDICKS BOOKS
AMA HALA SERSEMLEMİŞ HALDEYDİ, JOHNNY...
ŞU OTOBÜS...
KUTSAL KEDİ! ŞİMDİ ANIMSADIM!
"YARATIK, ROCK GRUBUNDAN BİR MÜLTECİYLE SAVAŞIYORDU...
STOP
GO BETT WITH...
"VE ADAM ONU OTOBÜSLE EZDİ...!"
YARATIK'IN ORADAN KURTULMAK İÇİN KAZDIĞI BİR ŞEY GÖREMİYORUM...
GENELDE PEK ALDIRMAM... ÇOK GÜÇLÜDÜR. AMA ŞİMDİ... ÇOK KÖTÜ ÇARPILDI!
BEKLE, İRİ DOSTUM. SENİ ÇIKARACAĞIM!
ALEVLEN!

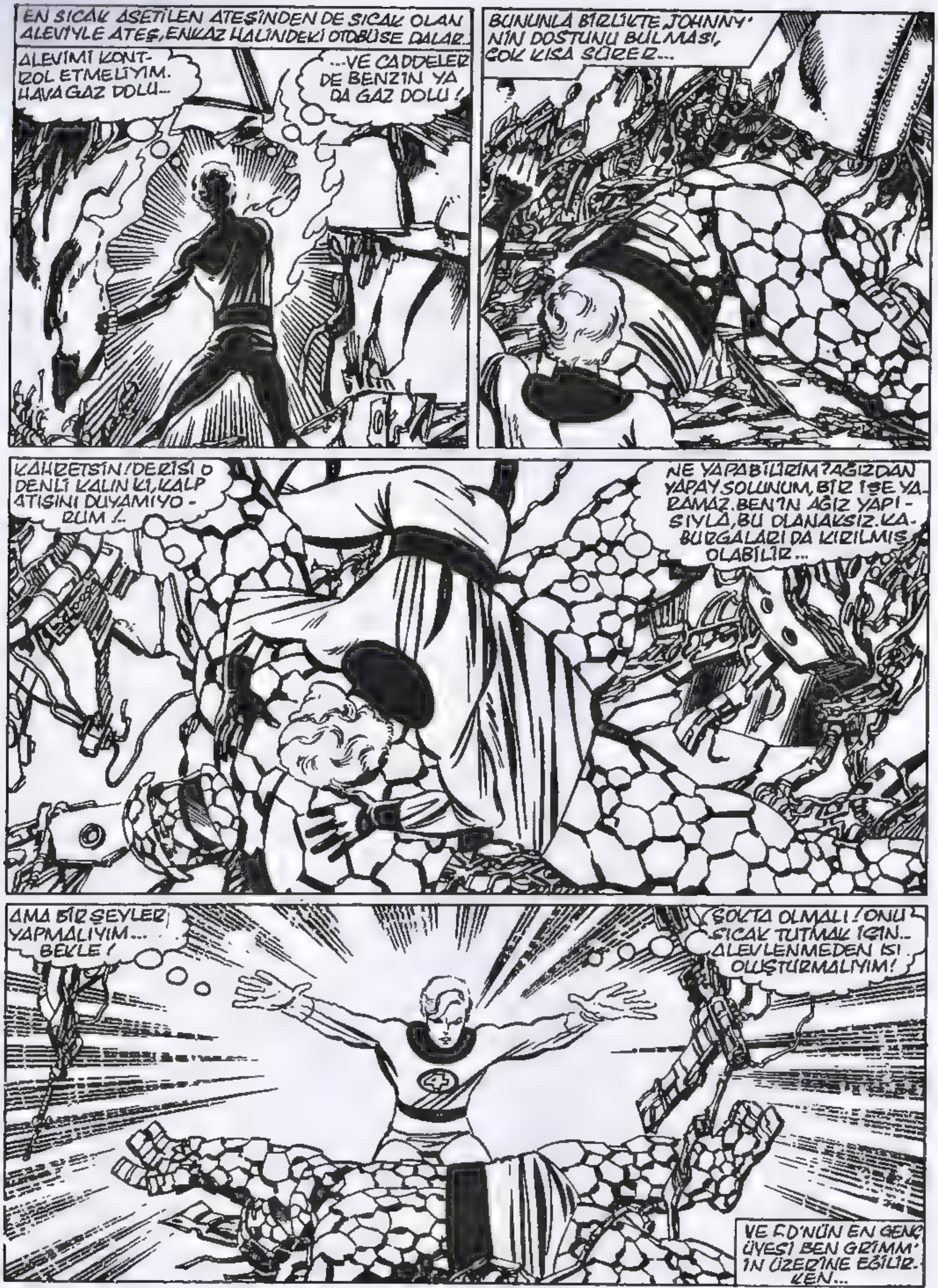
EN SICAK ASETİLEN ATEŞİNDEN DE SICAK OLAN ALEVİYLE ATEŞ, ENKAZ HALİNDEKİ OTOBÜSE DALAR.
ALEVİMİ KONTROL ETMELİYİM. HAVA GAZ DOLU...
...VE CADDELER DE BENZİN YA DA GAZ DOLU!
BUNUNLA BİRLİKTE JOHNNY'NİN DOSTUNU BULMASI, ÇOK KISA SÜRER...
KAHRETSİN! DERİSİ O DENLİ KALIN Kİ, KALP ATIŞINI DUYAMIYORUM!..
NE YAPABİLİRİM? AĞIZDAN YAPAY SOLUNUM, BİR İŞE YARAMAZ. BEN'İN AĞIZ YAPISIYLA, BU OLANAKSIZ. KABURGALARI DA KIRILMIŞ OLABİLİR...
AMA BİR ŞEYLER YAPMALIYIM... BEKLE!
ŞOKTA OLMALI! ONU SICAK TUTMAK İÇİN.. ALEVLENMEDEN ISI OLUŞTURMALIYIM!
VE FD'NÜN EN GENÇ ÜYESİ BEN GRİMM'İN ÜZERİNE EĞİLİRKEN...

BİRKAÇ BLOK ÖTEDE, BAXTER BİNASININ 34. KATINDAKİ GÖKYÜZÜNÜ İNCELEME LABORATUARINDA...
ANNE? ANNE, İYİ MİSİN? KÖTÜ ADAM ARTIK GİTTİ, ANNE!
F-FRANKLIN?
OHH... BAŞIM! BAŞIMDA ZIMPARA KAĞIDI DOLAŞIYOR SANKİ...
SUE! FRANKLİN! BEN NEREDE?
MAYMUN ADAM!
R... REED. SEN MİSİN?
"MAYMUN ADAM"? ELEKTRİK SİRKETİNDE BANA MAYMUN DEDİKLERİNDE, BUNUN BÖYLE OLACAĞINI BİLMELİYDİM!
EE.. ÖRÜMCEK ADAM, FRANKLİN.
SUE, SEVGİLİM... İYİ MİSİN?
SA... SANIRIM İYİYİM! GLADYATÖR'Ü GÖRÜNMEZ GÜÇ ALANIMLA YAKALADIM, AMA DİRENDİ. GERİ İTİLİM BENİ BÖYLE YAPTI...
GERİ İTİLİM? SUE, NASIL OLDUĞUNU ANIMSIYOR MUSUN? HİSSETTİKLERİNİ... ÖNEMLİ OLABİLİR!
NİYE? EVET... SANIRIM ANIMSIYORUM.
BUNUN FİZİKSEL GÜÇ YERİNE... PSİKOLOJİK BİR BASKI OLDUĞUNU SANIYORUM...
İŞTE, BU! HER ŞEYE UYUYOR! HER ŞEYİ AÇIKLIYOR! HAYDİ, SUE... ÇALIŞMALIYIZ!
AMA, REED... NE OLDU? NE BULDUN?
YANITI, SUE.. OLABİLECEK TEK YANITI!
8

KIMIZİ TAMAMEN UNUTMUŞ GÖRÜNÜYORLAR, UFAKLIK...
BEBEK BAKICILIĞI YAPACAĞIMI UMMUYORLARDIR İNŞALLAH!
HER ŞEY YOLUNDA, ÖRÜMCEK ADAM. BABAM O ADAMI YENECEK! GÖRECEKSİN!
SANIRIM DAHA ÇOĞUNU YAPACAĞIM...
AMA ÖNCE, BU DELİĞİ AĞIMLA KAPATAYIM, GÜZELCE....
ARTIK GLADYATÖR'Ü BULUP, NEDEN YAPILDIĞINA BAKABİLİRİM..
FD GRUBUNUN YENİK DÜŞMESİNİ İSTEMEYİZ ...
VE ÖRÜMCEK ADAM KAVGA YERİNE DOĞRU İLERLERKEN...
CAFE
MENU
.BİR KAÇ BLOK ÖTEDEKİ SAKİN BİR RESTAURANTTA...
BERNIE ROSENTHAL, STEVE ROGERS'LA YEMEKTEYDİ...
BENDEN AYRILMANA NEDEN OLAN ŞU BÜYÜK BULUŞTAN SONRA* AÇIKLAMA YAPACAĞINA SÖZ VERMİŞTİN...
HAKLISIN.
SENDEN İSTEYEREK UZAK DURMUYORUM, BERNIE. YALNIZCA...
*KA 276.SAYI..
CRASH!
YERE YAT, BERNIE!
NELER OLUYOR?

TANRIM!.. DIŞARIDA NELER OLUYOR?
STEVE NE OLDU? İYİ MİSİN, STEVE?
İYİYİM, BERNIE. KENDİNE GÜVENLİ BİR YER BUL!
NE?.. NEREYE GİDİYORSUN?
KONTROL ETMEYE... İŞİM BU!
YİNE GİTTİ! İŞTE HEP BÖYLE...
BU ADAM ÇOK ŞAŞIRTICI...!
ÖYLE SANIYORUM Kİ, BU YENİ ARKADAŞLIĞI DEĞERLENDİRMEK İÇİN BOLCA ZAMANIM OLACAK!
BİR BLOK ÖTEDE, BOŞ BİR ÇATI KATINDA...
BERNIE'Yİ YALNIZ BIRAKMAK ÇOK KÖTÜ!
AMA BU GÜRÜLTÜYE NEDEN OLAN HER NEYSE, SANIRIM SİVİLLERİN ÇÖZEBİLECEĞİ BİR ŞEY DEĞİL!..
İŞTE GİDİYORUM...
BAYRAĞIN YILDIZINI TAŞIYAN CANLI EFSANE DÖĞÜŞE HAZIRDIR...
DEĞİŞİM TAMAMLANIR. STEVE ROGERS GİDER...
BU, KAPTAN AMERİKADIR!

BİR KAÇ DAKİKA SONRA...
X-MEN! YA DA ONLARIN ÇOĞU.. AMA KİMİNLE SAVAŞIYORLAR?
VE KAPTAN, SÜPER HAİNLERLE İLGİLİ İNTİKAMCILAR'IN DOSYASINDAKİ ANILARINI GÖZDEN GEÇİRİRKEN...
AŞAĞIDA...
BU SAÇMA SALDIRIYI DURDUR, X-MEN! BEN HEPİNİZDEN GÜÇLÜYÜM!
SENİ DAHA ÖNCE YENMİŞTİM, HEYKEL! *
O, O ZAMANDI! ŞİMDİ GÖRELİM, KİMİN YENECEĞİNİ..!
* X-MEN, 137. SAYI.
ERS'İN Mİ, KİKLOPS? YILDIZLARDAN GELEN VE CANI İSTEDİĞİ GİBİ TÜM GEZEGENLERDE DOLAŞAN BİRİNİ Mİ?
FIRTINA YARDIMIMA KOŞ!

HEMEN, HEYKEL!.. DAHA ÖNCE GLADYATÖR'LE TEKE TEK SAVAŞMA ZEVKİNİ TADAMAMIŞTIM... AMA ŞİMDİ, BU FIRSATI YAKALADIM!
ENERJİNİ BOŞUNA HARCAMA, FIRTINA KADIN. ELEMENTLERİN BANA ZARAR VEREMEZ!
BELKİ SAVAŞÇI. AMA DÜŞÜNEMEYECEĞİN GÜCE SAHİBİM!
YALNIZCA RÜZGÂRI KONTROL ETMEKLE KALMAYIP, GÜNEŞTEN ÇIKAN ZERRELERE DE ŞEKİL VEREBİLİRİM. DALGA BOYLARININ SPESİFİK YAYILMASINI DA AYARLAYABİLİRİM...
ACI!
GLADYATÖR, DÜNYEVİ OLMAYAN BEDENİNDE, HİÇ TANIMADIĞI ACIYI DUYAR...
ÇIĞLIĞI KORKUNÇ VE HAYVANSALDIR. BİR YARATIĞIN SESİ, İNSANLIĞIN TÜM HİLESİNİ ELİNDEN ALIR...
TEPKİSİ İÇGÜDÜSELDİR...
YERALTINA DALIYOR... DURDUR ONU, GECE SOLUCANI!
KENDİN DURDUR! İÇİNİZDE EN GÜÇSÜZ...
BENİM!

ÖLEBİLİRSİN, HİLKAT GARİBESİ!
HEY! NE DEDİĞİNİ BİLMİYORUM, AHBAP!.. AMA KULAĞA HİÇ TE HOŞ GELMİYOR!
GECE SOLUCANI OLSAYDIM, SANA KÜSERİZ VE SENİ YALNIZ BIRAKIRDIM!..
ÖRÜMCEK ADAM? GÜCÜNÜZDEN VE BİTMEYEN ŞAKALARINIZDAN BIKTIM!
SAÇMALIĞINIZA SON VERMEK HOŞUMA GİDECEK!
NE? NE DEDİ? DİLİ DEĞİŞİKTİ!..
13

İÇİNE NE GİRDİ, BİLMİYORUM, MAVİ ÜNİFORMALI... AMA BEYNİNİ KÖTÜLER KONTROL EDİYORSA...
KORKARIM BEDENİN BİRAZ ACI ÇEKECEK!
AMA
HEY!
BOŞLUKTAKİ OLANAKSIZ VURUŞ...
VE ÇİVİT RENKLİ SALDIRGAN BİR KEZ DAHA AVANTAJ SAĞLAR...
UUFF! GECE SOLUCANI BU GÜCÜ NE ZAMAN KAZANDI?
SALDIRININ GÜCÜYLE SERSEMLEYEN ÖRÜMCEK ADAM, AĞDAKİ DENGESİNİ YİTİRİR...
VE SONRA...
HARİKA! ONU ŞAŞIRTTIM VE... ÇOK KÖTÜ ETKİLENDİ... SERSEMLEDİ...!
ŞİMDİ MADEM Kİ BU SAÇMALIĞA SON VERDİM...
14

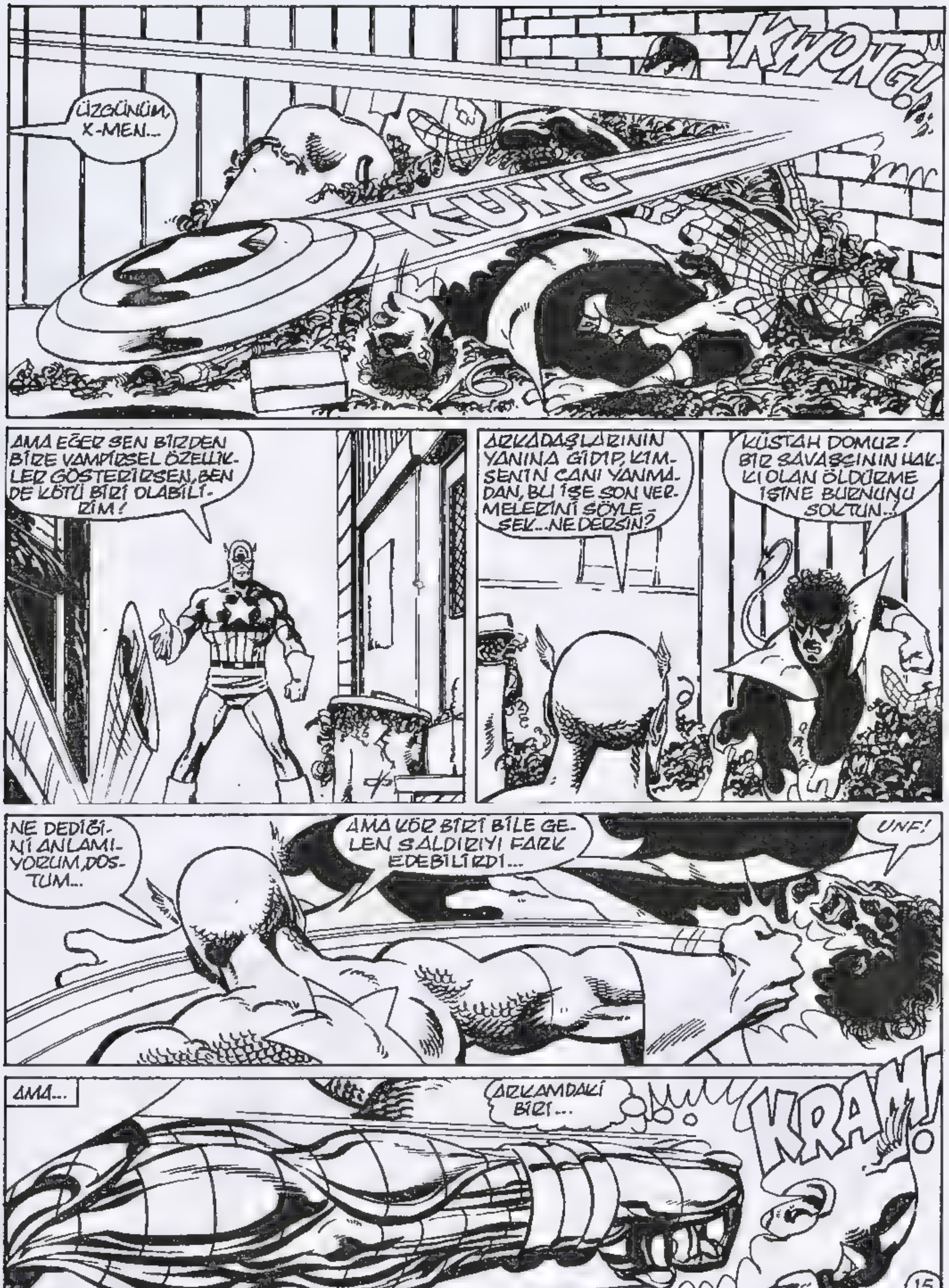

ÜZGÜNÜM, X-MEN...
KUNG
KWONG!
AMA EĞER SEN BİRDEN BİRE VAMPİRSEL ÖZELLİKLER GÖSTERİRSEN, BEN DE KÖTÜ BİRİ OLABİLİRİM!
ARKADAŞLARININ YANINA GİDİP, KİMSENİN CANI YANMADAN, BU İŞE SON VERMELERİNİ SÖYLESEK... NE DERSİN?
KÜSTAH DOMUZ! BİR SAVAŞÇININ HAKKI OLAN ÖLDÜRME İŞİNE BURNUNU SOKTUN..!
NE DEDİĞİNİ ANLAMIYORUM, DOSTUM...
AMA KÖR BİRİ BİLE GELEN SALDIRIYI FARK EDEBİLİRDİ...
UNF!
AMA...
ARKAMDAKİ BİRİ...
KRAM!
15

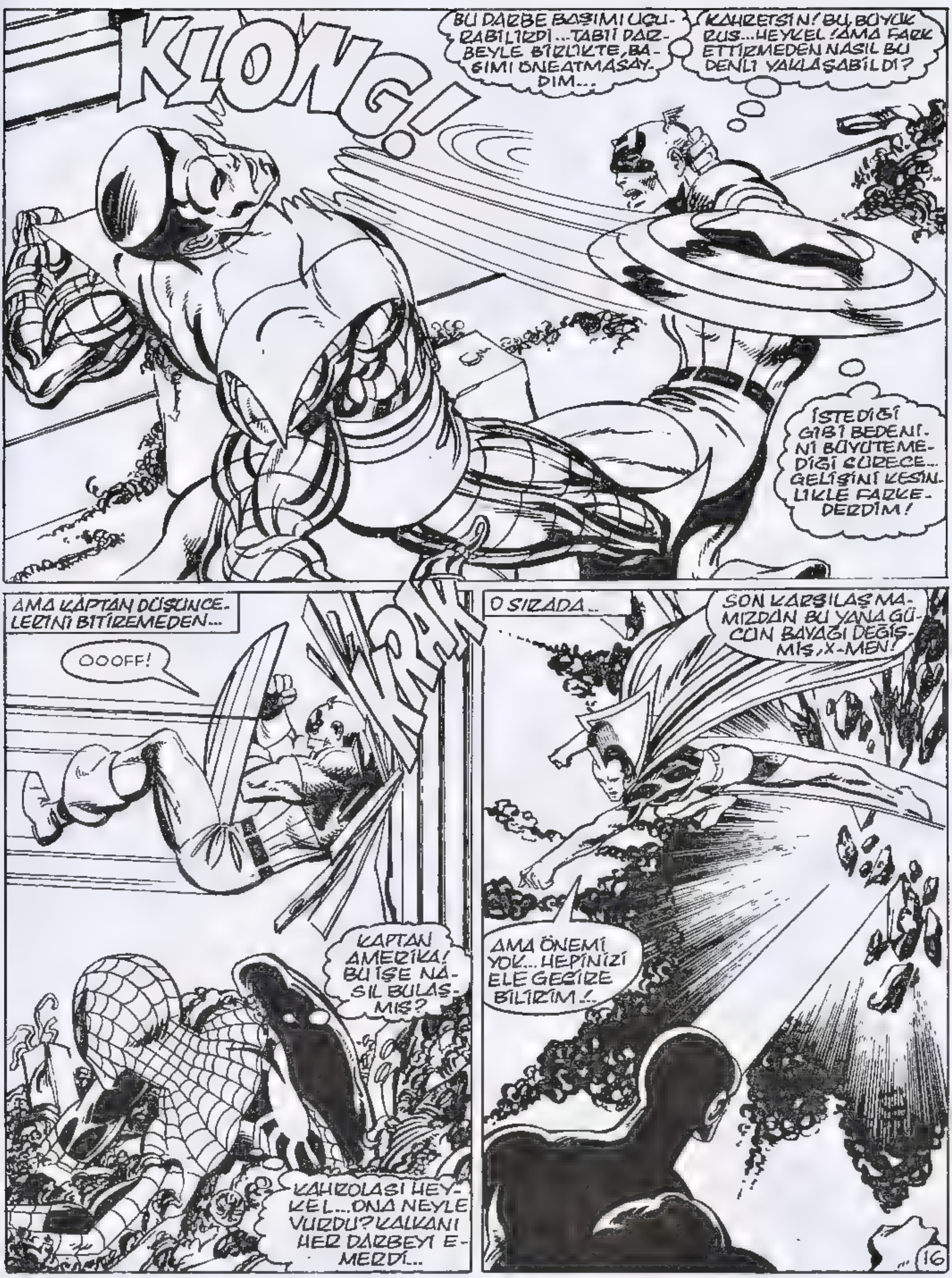
KLONG!
BU DARBE BAŞIMI UÇURABİLİRDİ...TABİİ DARBEYLE BİRLİKTE, BAŞIMI ÖNEATMASAYDIM...
KAHRETSİN! BU BÜYÜK RUS...HEYKEL! AMA FARK ETTİRMEDEN NASIL BU DENLİ YAKLAŞABİLDİ?
İSTEDİĞİ GİBİ BEDENİNİ BÜYÜTEMEDİĞİ SÜRECE... GELİŞİNİ KESİNLİKLE FARKEDERDİM!
AMA KAPTAN DÜŞÜNCELERİNİ BİTİREMEDEN...
OOOFF!
KRAK
KAPTAN AMERİKA! BU İŞE NASIL BULAŞMIŞ?
KAHROLASI HEYKEL...ONA NEYLE VURDU? KALKANI HER DARBEYİ EMERDİ...
O SIRADA...
SON KARŞILAŞMAMIZDAN BU YANA GÜCÜN BAYAĞI DEĞİŞMİŞ, X-MEN!
AMA ÖNEMİ YOK... HEPİNİZİ ELE GEÇİREBİLİRİM!..
16

VE BİR BLOK ÖTEDE...
SAKİN OL, DOSTUM. BÜYÜK BİR DARBE YEDİN... FAZLA KIPIRDAMA!
UUFF!..ÇOK ANLAYIŞLI OLDUĞUNU SÖYLEYEN OLMUŞ MUYDU, ATEŞ?
YİNE KEMAN ÇALABİLİRSEM, KENDİMİ ŞANSLI SAYACAĞIM.
BEN KUŞLARI SAYARKEN, SEN OLANLARI ANLAT, BANA!
KISA BİR ÖZETTEN SONRA...
X-MEN, HA? GRİ ADAMIN TUHAF ADAMLARLA BİRLEŞECEĞİNİ DÜŞÜNMELİYDİM.
HAYDİ KAFA KIRMAĞA GİDELİM!
KENDİNE GELDİĞİNDEN EMİN MİSİN, BEN?
WOOMP!
BAĞIŞLA ATEŞ...DİNLEMİYORDUM. BİR ŞEY Mİ DEDİN
Hİ...HİÇ BİR ŞEY, BEN. HİÇ BİR ŞEY.

PEKALA ÖYLEYSE...
DAYAK ZA-MANI!!!
YA DA BAŞKA BİR DEYİŞLE...
ALEVLEN!!
VE ÜNLÜ DÖRTLÜNÜN İKİ ÜYESİ MUTFAK YERİNE GİDERKEN...
...BİR KAÇ BLOK ÖTEDE, BİR STÜDYODA...
...KÖR BİR HEYKELTRAŞ, YUMUŞAK BİR MÜZİK EŞLİĞİNDE HOŞÇA VAKİT GEÇİRMEKTEDİR...
AMA...
BİR HABER İÇİN PROGRAMIMIZA ARA VERİYORUZ. POLİS, X-MEN DİYE BİLİNEN GİZEMLİ DEĞİŞKENLERİN, F.D VE GRİ DERİLİ SÜPER-YARATIK ARASINDA SÜREN SAVAŞA KARIŞTIKLARINI AÇIĞA ÇIKARDI...
POLİS, SALDIRGANLARIN KİMLİKLERİNİ SAPTAYAMIYOR. AMA OLAY YERİNDEKİ TANIKLARIN...
BEN...?
ACİL HABERİN GERİSİ DUYULMAZ...
ALICIA MASTERS YİNE İÇİNDE BİR KORKU HİSSEDER. KALBİNDEKİ O ÇOK ALIŞKIN OLDUĞU SIZI...
OH, SEVGİLİ BEN...
HER ŞEY NE ZAMAN BİTECEK? ARADIĞIN HUZURU NE ZAMAN BULACAKSIN?
NE ZAMAN KORKUSUZCA SEVEBİLECEĞİZ?
18

YARATIK'IN SEVGİLİSİNİ ÜZÜNTÜSÜYLE BAŞBAŞA BI-RAKIP...
35 KATLI BAXTER BİNASINA DÖNELİM...
VE DE İÇERİDEKİ LABORATU-ARLARIN EN KÜÇÜĞÜNE...
AMA, HALA ANLAMIYORUM, REED...
BİR ALET...SIRA-DAN BİR ALET NA-SIL KULLANILA Bİ-LİR, ONA KARŞI?
ŞİMDİ AYRINTILARI ANLATACAK ZAMANIM YOK, BALIM. YALNIZCA BAXTER BİNASINI TÜMÜYLE KALDIRDIĞINI SÖYLEDİĞİM ŞEYİ ANIMSA...
"BU OLANAKSIZ OLMALIYDI... Bİ-NANIN AĞIRLIĞI ONU MAHVET-MELİYDİ..." DEMİŞTİN...
KESİNLİKLE! YANİ O, GÜÇTEN DA-HA ÖNEMLİ BİR ŞEY KULLANIYOR OLMALI...
VE BU EKSTRA ŞEYİN NE OLDUĞUNU BULA BİLİRSEM, SEVGİLİM..
ONU YENME-MİZ AN MESE-LESİ OLUR!..

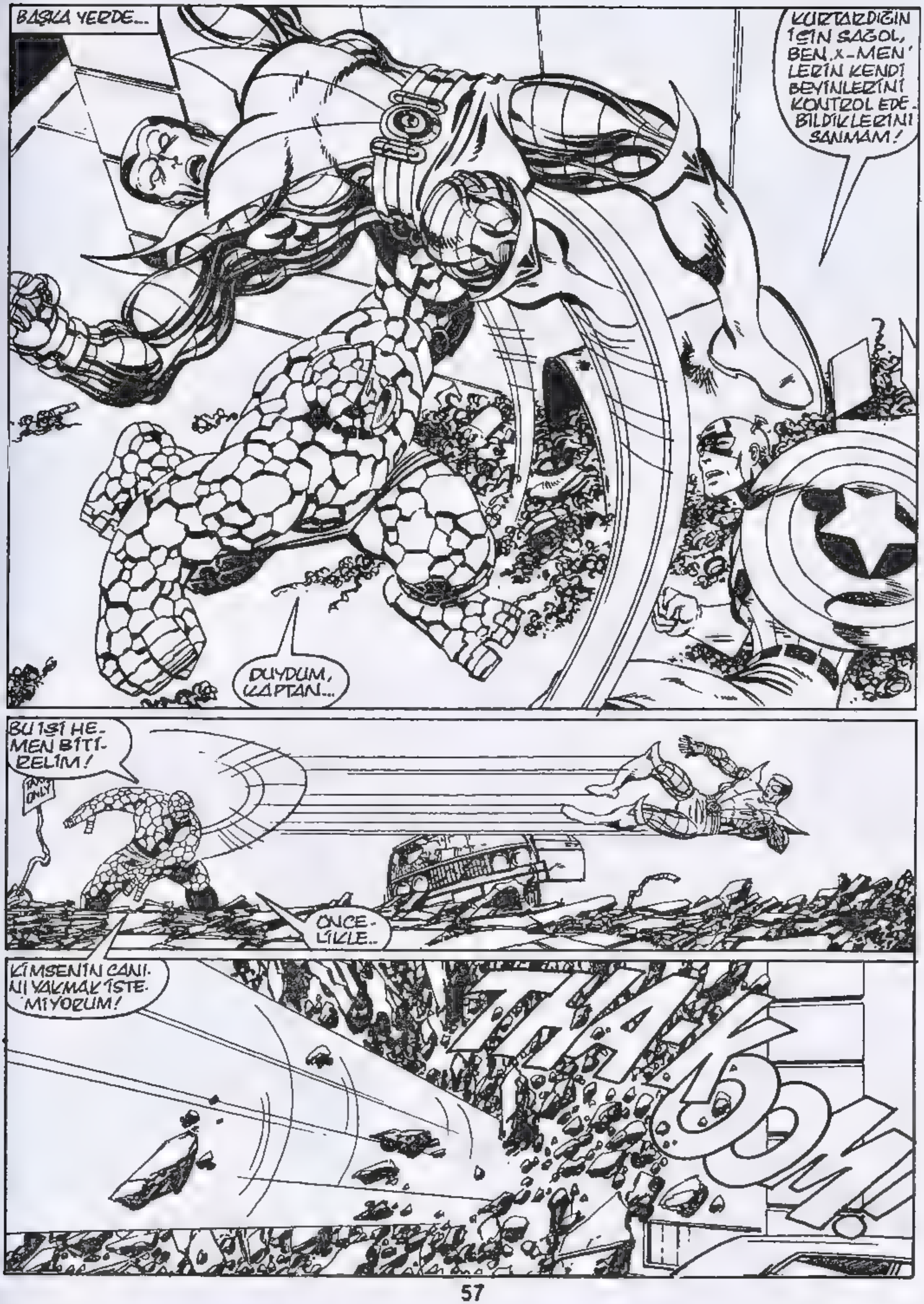
BAŞKA YERDE...
KURTARDIĞIN İÇİN SAĞOL, BEN, X-MEN'LERİN KENDİ BEYİNLERİNİ KONTROL EDEBİLDİKLERİNİ SANMAM!
DUYDUM, KAPTAN...
BU İŞİ HEMEN BİTİRELİM!
ÖNCELİKLE..
KİMSENİN CANINI YAKMAK İSTEMİYORUM!
THAKOOM

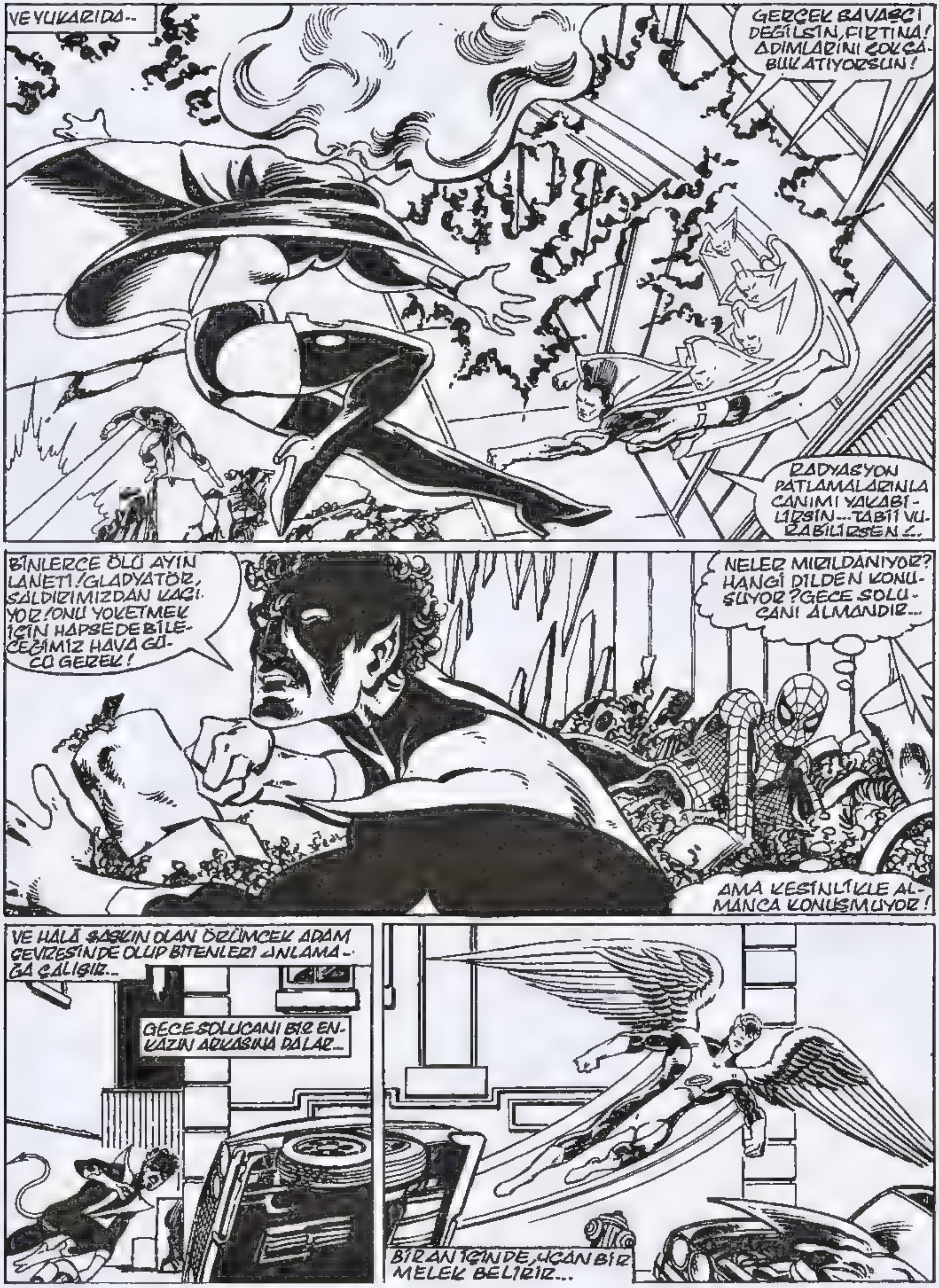
VE YUKARIDA...
GERÇEK SAVAŞÇI DEĞİLSİN, FIRTINA! ADIMLARINI ÇOK ÇABUK ATIYORSUN!
RADYASYON PATLAMALARINLA CANIMI YAKABİLİRSİN... TABİİ VURABİLİRSEN...!
BİNLERCE ÖLÜ AYIN LANETİ! GLADYATÖR, SALDIRIMIZDAN KAÇIYOR! ONU YOKETMEK İÇİN HAPSEDEBİLECEĞİMİZ HAVA GÜCÜ GEREK!
NELER MIRILDANIYOR? HANGİ DİLDEN KONUŞUYOR? GECE SOLUCANI ALMANDIR...
AMA KESİNLİKLE ALMANCA KONUŞMUYOR!
VE HALÂ ŞAŞKIN OLAN ÖRÜMCEK ADAM ÇEVRESİNDE OLUP BİTENLERİ ANLAMAYA ÇALIŞIR...
GECE SOLUCANI BİR ENKAZIN ARKASINA DALAR...
BİR AN İÇİNDE, UÇAN BİR MELEK BELİRİR...

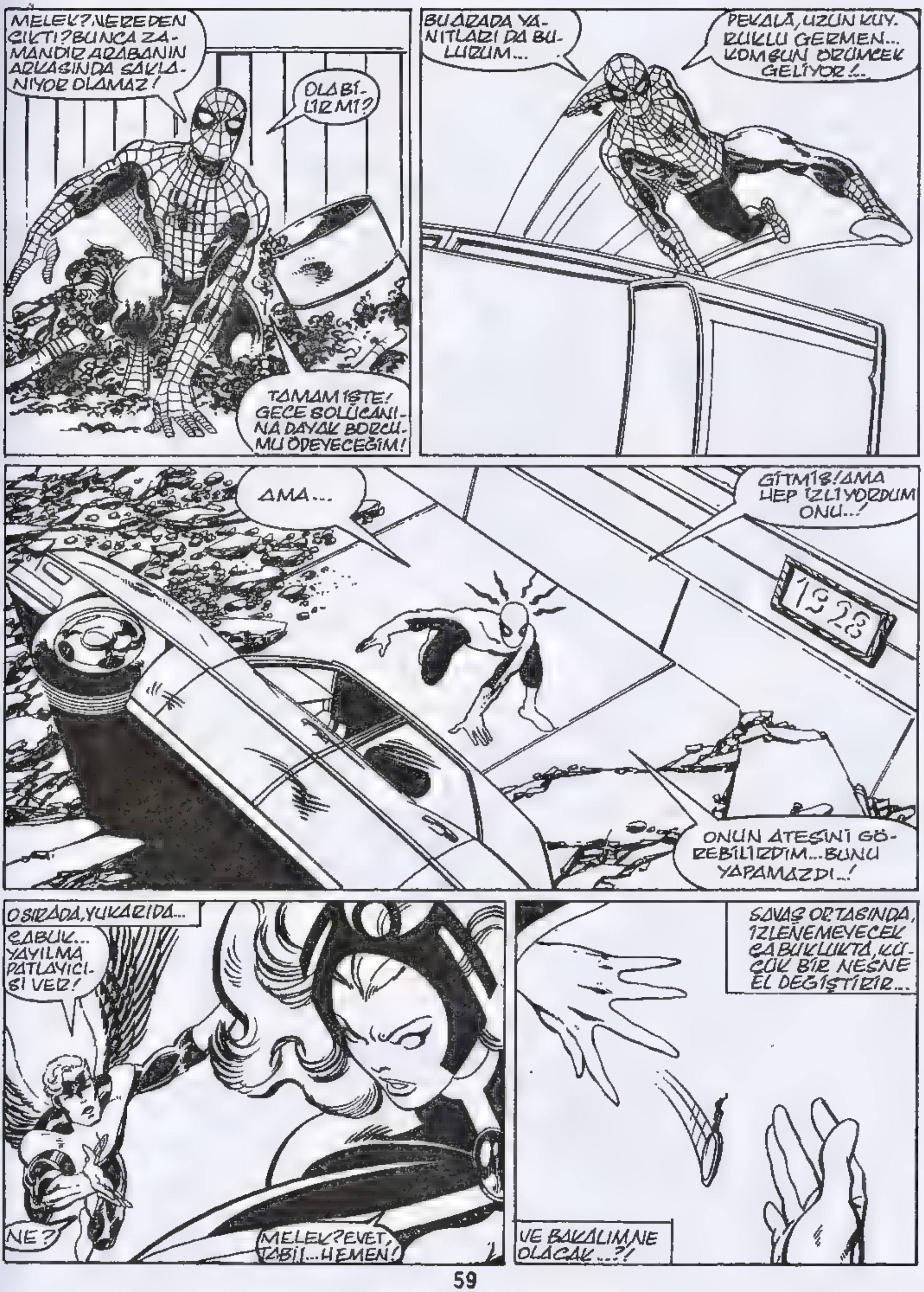
MELEK? NEREDEN ÇIKTI? BUNCA ZAMANDIR ARABANIN ARKASINDA SAKLANIYOR OLAMAZ!
OLABİLİR Mİ?
TAMAM İŞTE! GECE SOLUCANINA DAYAK BORCUMU ÖDEYECEĞİM!
BU ARADA YANITLARI DA BULURUM...
PEKALÂ, UZUN KUYRUKLU GERMEN... KOMŞUN ÖRÜMCEK GELİYOR!..
AMA...
GİTMİŞ! AMA HEP İZLİYORDUM ONU..!
1928
ONUN ATEŞİNİ GÖREBİLİRDİM... BUNU YAPAMAZDI..!
O SIRADA, YUKARIDA...
ÇABUK... YAYILMA PATLAYICISI VER!
NE?
MELEK? EVET, TABİİ... HEMEN!
SAVAŞ ORTASINDA, İZLENEMEYECEK ÇABUKLUKTA, KÜÇÜK BİR NESNE EL DEĞİŞTİRİR...
VE BAKALIM NE OLACAK...?!

YINE ACI...!
OLANAKSIZ BIR ACI...!

VE GLADYATÖR DÜŞERKEN...
BURADA NELER OLUYOR, MELEK? ARKADAŞLARININ KAPTAN VE ÖRÜMCEK'LE SAVAŞTIĞINI GÖRDÜM!..
KÖTÜ ADAMIN PEŞİNDEN Mİ GİDİYORSUN?
KRETEN!
ADAMLARIN KİMDEN YANA?
SENİNLE UĞRAŞMAYA HAZIRIM. ATEŞİN BANA ZARAR VEREMEZ ---
NOVA PATLAMAN BİLE ÖZEL OLARAK İŞLEMDEN GEÇEN HÜCRELERİMİ ETKİLEYEMEZ!
İŞTE, SONUNDA PATRONİÇEMİZİN PROJESİ BAŞLIYOR!
FANTASTİK DÖRTLÜ'NÜN YOKEDİLMESİ!
MELEK KABADAYILAŞIYOR... AMA HİÇ HOŞ DEĞİL!
24

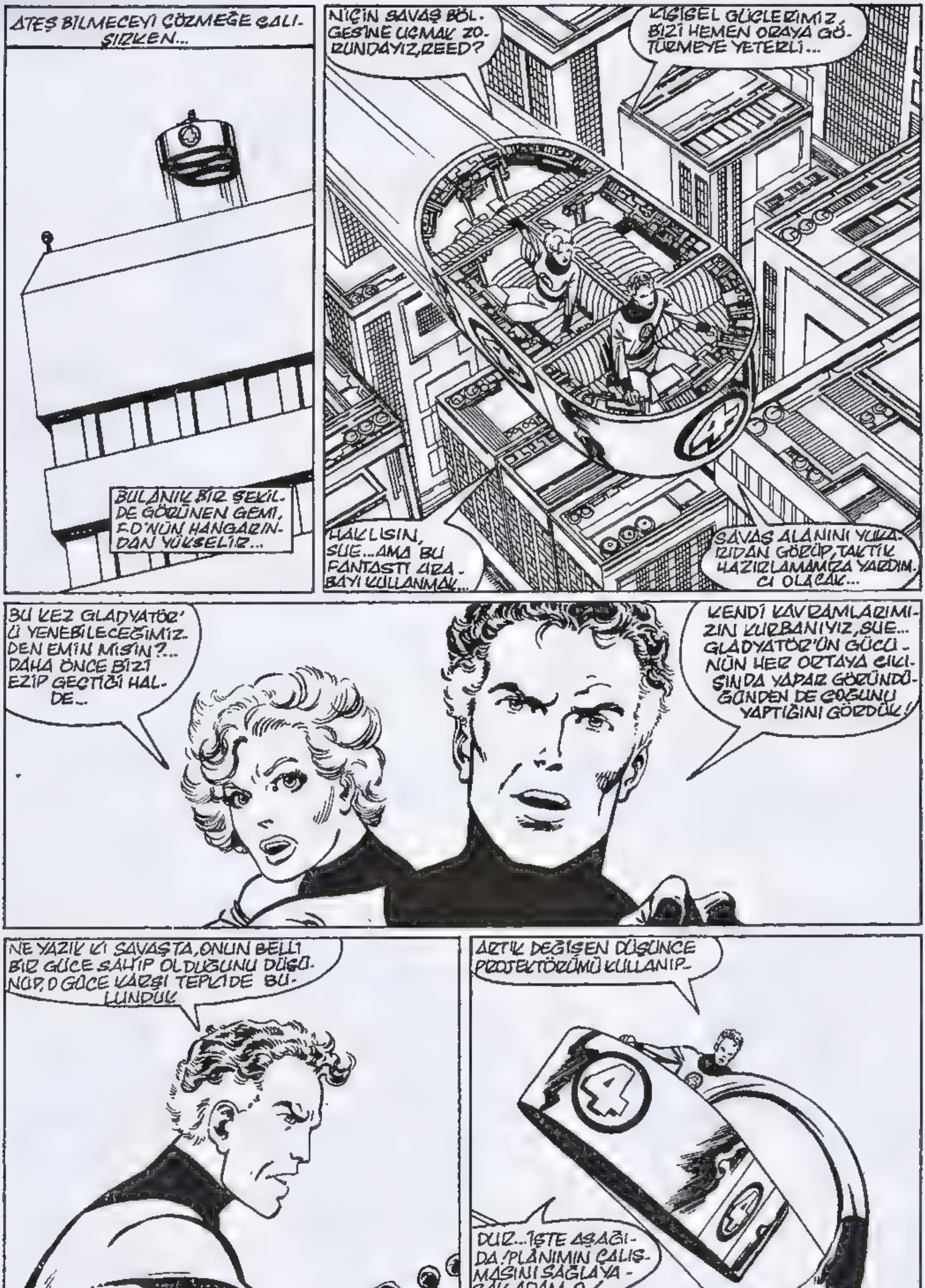
ATEŞ BILMECEYI ÇÖZMEĞE ÇALIŞIRKEN...
BULANIK BIR ŞEKILDE GÖRÜNEN GEMI, F.D'NÜN HANGARINDAN YÜKSELIR...
NIÇIN SAVAŞ BÖLGESİNE UÇMAK ZORUNDAYIZ, REED?
KIŞISEL GÜÇLERIMIZ, BIZI HEMEN ORAYA GÖTÜRMEYE YETERLI...
HAKLISIN, SUE...AMA BU FANTASTI ARABAYI KULLANMAK...
SAVAŞ ALANINI YUKARIDAN GÖRÜP, TAKTIK HAZIRLAMAMIZA YARDIMCI OLACAK...
BU KEZ GLADYATÖR'Ü YENEBILECEĞIMIZDEN EMIN MISIN?... DAHA ÖNCE BIZI EZIP GEÇTIĞI HALDE...
KENDI KAVRAMLARIMIZIN KURBANIYIZ, SUE... GLADYATÖR'ÜN GÜCÜNÜN HER ORTAYA ÇIKIŞINDA YAPAR GÖRÜNDÜĞÜNDEN DE ÇOĞUNU YAPTIĞINI GÖRDÜK!
NE YAZIK KI SAVAŞTA, ONUN BELLI BIR GÜCE SAHIP OLDUĞUNU DÜŞÜNÜP, O GÜCE KARŞI TEPKIDE BULUNDUK
ARTIK DEĞIŞEN DÜŞÜNCE PROJEKTÖRÜMÜ KULLANIP...
DUR...IŞTE AŞAĞIDA! PLANIMIN ÇALIŞMASINI SAĞLAYACAK ADAM, O!..

ÇOK YAKINDA...
HEYKEL, DÜŞÜNDÜĞÜMDEN DE KABA!
KRAOW!
ONU BİR BİNAYA SAVURARAK NAKAVT EDEBİLECEĞİMDEN EMİNDİM.
AMA HİÇ BAŞARAMADIK. NASIL GÜÇLÜ OLDUĞUNU BİLMİYORUM.
YEOW!
KİKLOPS! SENİ KAHROLASICA IŞINIYLA VURDU! AMA... DUR BİR DAKİKA... SIRTIMI YAKTI!
ONUN ZIPKININI DAHA ÖNCE DE YEMİŞTİM... IŞINININ SICAK OLMADIĞINI BİLİYORUM!
ŞİMDİ BUNU DÜŞÜNMENİN SIRASI DEĞİL!
KIPIRDAMA, YAVRUM. OLABİLDİĞİNCE ÇABUK VE ACISIZ YAPACAĞIM!
26

KENDİLİĞİNDEN...
KIPIRDAMA KAHROLASI! İYİ BİR VURUŞLA, ALBAY SANDERS'IN GURURLANMASINI SAĞLAYACAĞIM!
APTAL! BANA DOKUNAMAZSIN!
BU SAVAŞ İÇİN GÜNEŞ DEVRELERİYLE EĞİTİLDİM...
BEN...YALNIZCA BEN İKİ ROL İÇİN EĞİTİLDİM!
HER BİRİ SİZİ, YA DA LANETLİ KARDEŞİNİZİ YOK ETMEĞE UYUYOR.
ŞİMDİ...
GEBER!
KUTSAL...!
27

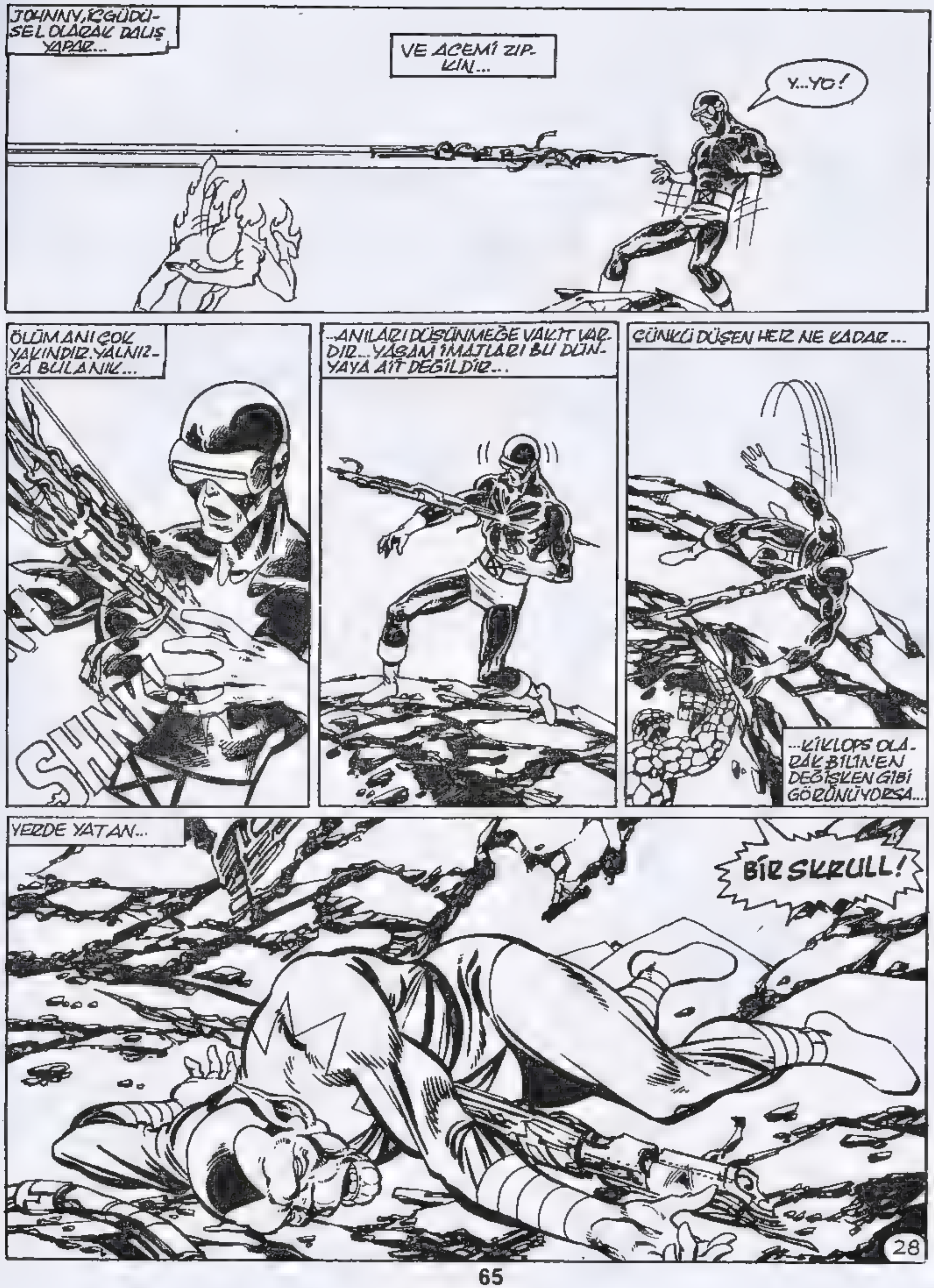
JOHNNY, İÇGÜDÜSEL OLARAK DALIŞ YAPAR...
VE ACEMİ ZIPKIN...
Y...YO!
ÖLÜM ANI ÇOK YAKINDIR. YALNIZCA BULANIK...
...ANILARI DÜŞÜNMEĞE VAKİT VARDIR... YAŞAM İMAJLARI BU DÜNYAYA AİT DEĞİLDİR...
ÇÜNKÜ DÜŞEN HER NE KADAR...
...KİKLOPS OLARAK BİLİNEN DEĞİŞKEN GİBİ GÖRÜNÜYORSA...
YERDE YATAN...
BİR SKRULL!
28

300 METRE UZAKLIKTA...VE BU ŞAŞIRTICI BULUŞUN ÜZÜCÜ GÖRÜNTÜSÜNDEN UZAKTA...
SON ANLARINI YAŞIYORSUN, GLADYATÖR. EVRENE ELVEDA DE !..
KADIN DOĞRU SÖYLÜYOR!
BU LANET RADYASYON VARLIĞIMIN MERKEZİNİ YAKTI. ÖLÜ BİR ADAMIM, AMA...
BİR SAVAŞÇININ FARKETTİĞİ, ÖLÜMÜNÜN YAKLAŞTIĞIDIR...
VE GLADYATÖR HER ŞEYDEN ÖNCE BİR SAVAŞÇIDIR...
BAŞARDIM! KADIN DENGESİNİ YİTİRDİ VE YENİDEN GÜCÜMÜ KAZANDIĞIMI HİSSEDİYORUM
BİR AN İÇİN...

İNKRON'UN YEDİ AYI ADINA!
BU, BAY FANTASTİK ŞEKLİNE GİRMİŞ BİR SKRULL!
UZAYIN BAŞ BELASI! BİRAZ FAZLA CESURSUN! BU KEZ ÖLDÜRECEĞİM SENİ!
SANMIYORUM, GLADYATÖR. ZATEN ÇOK FAZLA YANLIŞ YAPTIN!
TAHMİNİNDE DE YANILIYORSUN. ÜÇ ORTAĞIM VE BEN, SKRULL DEĞİLİZ..
VE GÜCÜNÜN BİZE ZARAR VERDİĞİNİ SANMAKLA DA YANILIYORSUN!
GÖRECEĞİZ...
SALDIRI GÖRÜNMEZ HIZDA... VE ÖLÇÜLEMEYECEK ŞİDDETTEDİR...
AMA...
GÖRDÜN MÜ GLADYATÖR? BÜYÜK GÜCÜNÜN GİZİNİ BULDUM İŞTE!
BANA BİR ŞEY YAPAMAZSIN!
30

HİÇ BİR ŞEY? HİÇ BİR ŞEY? AŞAĞILIK SAHTEKÂR! 'GLADYATÖR'ÜN 'HİÇ BİR ŞEY'İNİ GÖR BAKALIM!
BİR ANDA VIZILDAYAN YUMRUKLARIYLA BULANIKLAŞIR...
HAYVANSAL GÖSTERİDEN SONRA, ONA BAKAN BAY FANTASTİK'İN KARŞISINDA, HARAP KENTİN ÜSTÜNE ÇÖKER...
AMA GÖZLERİNDEN, BİR YILDIZDAN DAHA YAKICI OLAN İKİ RUBİ RENKLİ IŞIN BELİRİR...
DÜNYALI KIPIRDAMAZ...
VE GLADYATÖR'ÜN YÜREĞİNE BİR KUŞKU ÇÖKER...
İKİRCİKLENİR...
...VE YİTİRİR!
WHOP!
ŞİMDİ, SUE... ŞİMDİ!
31

İŞE YARADI! KAÇAMAĞIMIZ, BİR AN İÇİN KENDİ GÜCÜNDEN KUŞKULANMASINI SAĞLADI!
VE BU ARADA BEN DE GÖRÜNMEZ GÜÇ ALANIMI KULLANARAK NAKAVT ETTİM!
KUTLARIM, REED! BU ADAMI İYİ OKUDUN!
BUNU KAFAMA GEÇİRDİĞİMDE BELLİYDİ, KAPTAN!
"REED RICHARDS" SERAP GİBİ SALLANIR...
VE YERİNDE, KAPTAN AMERİKA BELİRİR...
GLADYATÖR, SÜPER İNSANIN FİZİKSEL ÖZELLİKLERİNE SAHİPTİ. AMA GÜCÜNÜN ÇOĞUNUN ASLINDA... ISI DEVİNİMİ, UZADEVİNİM VE HAVAYA YÜKSELME GİBİ ZİHİNSEL GÜÇLER OLDUĞU BELLİYDİ...
BUNU BİLDİKTEN SONRA, KENDİ GÜÇLERİNDEN KUŞKUYA DÜŞMESİNİ SAĞLAYACAK BİR SENARYOYA İHTİYACIMIZ VARDI.
BÖYLECE YILDIZLI DOSTUMUZUN ÜZERİNDE KENDİ GÖRÜNTÜMÜ OLUŞTURACAK DÜŞÜNCE PROJEKSİYON MİĞFERİMİ KULLANDIM...
VE GLADYATÖR SANA SALDIRDIĞINI DÜŞÜNDÜĞÜNDE...
ASLINDA KAPTAN'IN KALKANIYLA YÜZYÜZEYDİ!
ŞİMDİ, ŞU X-MEN DENİLEN ADAMLARLA UĞRAŞALIM...
32

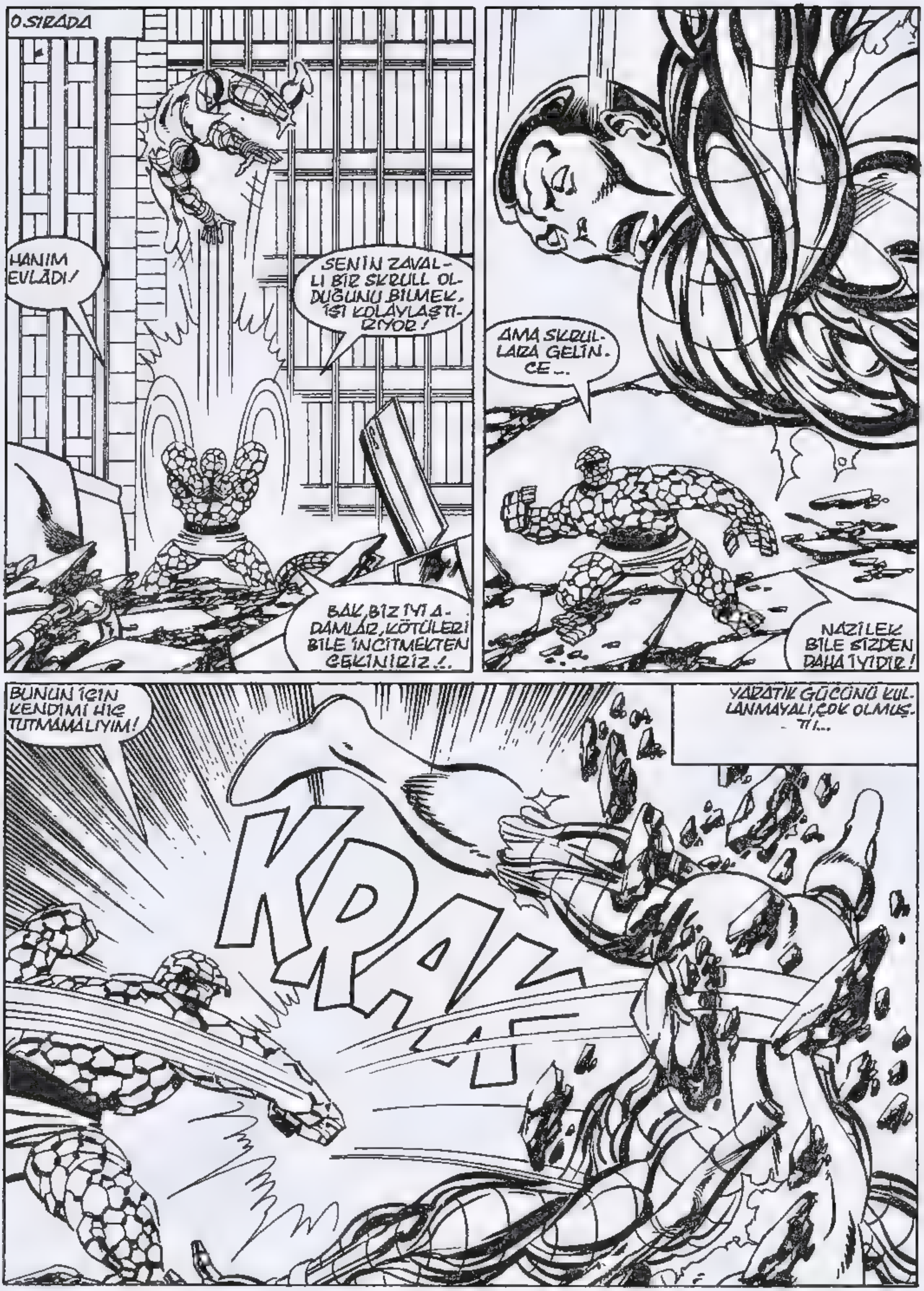
O.SIRADA
HANIM EVLADI!
SENİN ZAVALLI BİR SKRULL OLDUĞUNU BİLMEK, İŞİ KOLAYLAŞTIRIYOR!
BAK, BİZ İYİ ADAMLAR, KÖTÜLERİ BİLE İNCİTMEKTEN ÇEKİNİRİZ!..
AMA SKRULLARA GELİNCE...
NAZİLER BİLE SİZDEN DAHA İYİDİR!
BUNUN İÇİN KENDİMİ HİÇ TUTMAMALIYIM!
YARATIK GÜCÜNÜ KULLANMAYALI, ÇOK OLMUŞTU...
KRAK

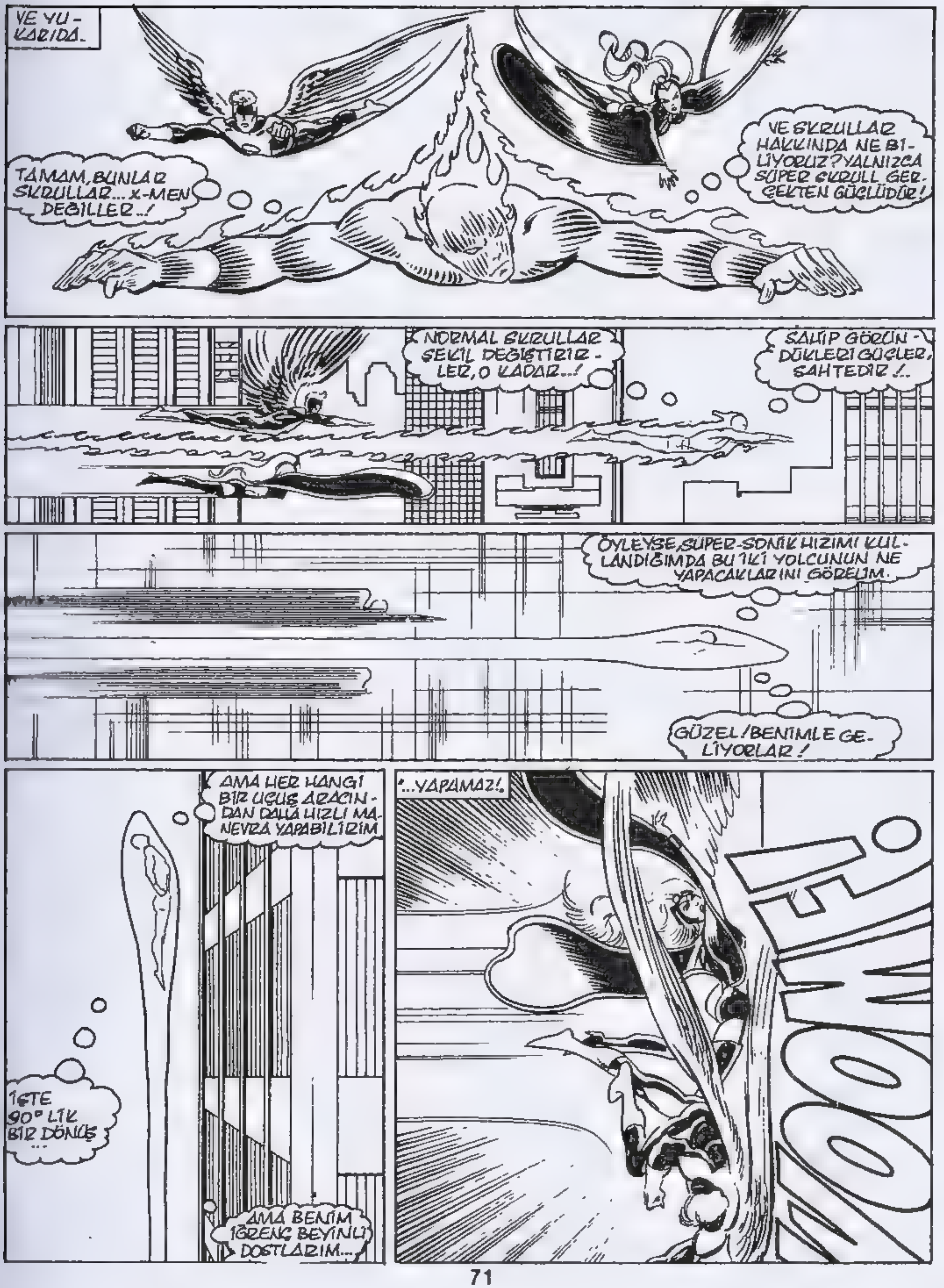
VE YU-KARIDA.
TAMAM, BUNLAR SKRULLAR... X-MEN DEĞİLLER..!
VE SKRULLAR HAKKINDA NE BİLİYORUZ? YALNIZCA SÜPER SKRULL GERÇEKTEN GÜÇLÜDÜR!
NORMAL SKRULLAR ŞEKİL DEĞİŞTİRİRLER, O KADAR..!
SAHİP GÖRÜNDÜKLERİ GÜÇLER, SAHTEDİR!..
ÖYLEYSE, SÜPER-SONİK HIZIMI KULLANDIĞIMDA BU İKİ YOLCUNUN NE YAPACAKLARINI GÖRELİM.
GÜZEL! BENİMLE GELİYORLAR!
AMA HER HANGİ BİR UÇUŞ ARACINDAN DAHA HIZLI MANEVRA YAPABİLİRİM
İŞTE 90° LİK BİR DÖNÜŞ ...
AMA BENİM İĞRENÇ BEYİNLİ DOSTLARIM...
"...YAPAMAZ!.
ZOOM!

KORKUNÇ! ETKİ ONLARI BAYILTTI!
VE DOĞAL OLARAK, KENDİ BEDENLERİNE DÖNDÜLER...
BELKİ ŞİMDİ GLADYATÖR'Ü KÖTÜ ADAM OLMADIĞIMIZA İNANDIRABİLİRİZ.
BAŞKA YERDE...
İYİ. KISA VE GÜZELDİ...
EĞER KAZAYLA KİMSEYİ ÖLDÜRMEYECEĞİMİ BİLSEYDİM, BU HIZLA KAÇ SAVAŞ BİTİRİRİM, BİLMİYORUM.
İYİ İŞ GÖRDÜK. SKRULLAR'IN TEHDİDİNİ BİR KEZ DAHA ATLATTIK!
ŞANSLIYIZ, REED. YA SKRULLARIN HEPSİ BİRDEN SALDIRSAYDI?
OO, BU DENLİ KARAMSAR OLMA KAPTAN. ONLARI YENDİK VE ARTIK BİTTİ.
BUNDAN PEK EMİN DEĞİLİM, YARATIK...
YA ONA NE DEMELİ?
35

BENDEN KORKMANIZA GEREK YOK, DÜNYALILAR. BÜYÜK BİR HATA YAPTIM, BUNU ŞİMDİ ANLIYORUM. SKRULLAR'LA* İLK KARŞILAŞMAMDAN DOLAYI ŞAŞIRMIŞ VE SERSEMLEMİŞTİM...
AÇIKLAMANA GEREK YOK, GLADYATÖR. BİLİYORUM.
*GEÇEN SAYI.
BU DA KALKANININ ONLARA KARŞI NİYE ETKİSİZ OLDUĞUNU AÇIKLIYOR. HEYKEL, BİR ÇEŞİT ENERJİ ALANI KULLANIYORDU, SANIRIM...
ÇOK DOĞRU. PEKİ ŞİMDİ ONLARI NE YAPIYORUZ?
BANA BIRAK, BEN GRIMM.
LİLANDRA'NIN İMPARATORLUK MUHAFIZ ALAYININ BİR GÖREVLİSİ OLARAK...
ASİLERLE UĞRAŞMAK İÇİN DONATILDIM...
BÖYLECE...
ELVEDA, GLADYATÖR! GELECEK KEZ DOST OLARAK KARŞILAŞIRIZ UMARIM!
BEN DE UMARIM, REED RICHARDS...
HEY! DUR BİR DAKİKA!
36

THIS ISSUE BROUGHT TO YOU BY: JOHN BYRNE STORYTELLER / CHRISTIE SCHEELE COLORIST / JOE ROSEN LETTERER / TOM DeFALCO SCRIPT EDITOR / JIM SALICRUP PLOT EDITOR / JIM SHOOTER EDITOR-IN-CHIEF

Okuyucu Köşesi / Erdal Çakıcıoğlu

Sayın Alfa Yayınları;
Adım İzzet Eskerazi.12 yaşındayım.3 hafta önce sizlere bir anket göndermiştim.Eğer isterseniz bundan sonra karikatür ve fıkra göndermeye devam edeceğim.

İzzet ESKERAZİ
Etiler Garanti Mah.Yamarsu sk.
No: 19/3

İzzet'çik;
Dergilerden,gazetelerden kesip gönderdiğin kupürlere teşekkür ederiz. Ancak biliyorsun biz de yayıneviyiz.Başka dergi ve gazetelerin yayınladığı şeyleri tekrar yayınlarsak,bu bizim ciddiyetimize yakışır mı? Ama kendine ait birşey göndereceksen,hiç bekleme!Yayınlamakla onur duyarız.Derslerinde başarılar dileriz.

Sayın Alfa Yetkilileri,
Yeni çıkarmış olduğunuz,Kaptan Amerika ile Fantastik Dörtlü adlı yayınlarınızı aldım ve çok beğendim.Ama 1. sayıdan başlamamasına üzüldüm (iyiki 1. sayıdan başlatmadınız,çünkü çizimleri kötü ve amatörce)ama zaten iki yayınınızada FD diğer sayıların özeti veriliyordu.
Sizden öğrenmek istediğim birkaç sorum ve bir ricam var.
1)FD Orijinal sayı 200'kenneden 19'ncu sayıya çıktı yada düştü? (çıktı diyorum çünkü Dişi Hulk 265 sayıda FD katılıyordu). 2)FD'ye üye olup sonradan çıkan kahramanların FD'le olan maceralarını yayınlayacakmısınız?3)Thor'u 15 günde bir yayınlamayı düşünüyormusunuz?ve Thor bir periyot üzerinde devam ediyor. Bu periyot ne zaman bitecek ve ne zaman yepyeni bir macera başlayacak?4)FD ve KA,Rom gibi belirli bir sayıda bitecekmi? Bitecekse bu sayılar(tabiki biz de yayınlanan sayılar)kaç? 5)FD FranklinRichards'ın doğduğu macerayı yayınlayacakmısınız? 6)K.Amerika'nın Falkonsuz olan maceralarını yayınlayacakmısınız?7)Manvel Comik'in başka maceralarını (kahramanlarının) kitaplarını çıkaracakmısınız? 8)Türkiye'de zannedersem herkes Dr.Doom'u kötü birisi olarak biliyor. Ben Dr.Doom'un acıklı yaşam öyküsünü okudum.Sizden istediğim,Dr.Doom'u tanıtan bir yazı yada esrarlı hikayesini yayınlamanızdır. 9)Amerika'dan gelen Marvel yayınları size kitap olarakmı geliyor,yoksa başka bir şekildemi?(eğer kitap olarak geliyorsa o orijinal kitapları satışa sunacakmısınız?)Mektubuma son verirken, uzun olduğu için özür dilerim, ve tüm ALFA yayınlarında çalışanlara başarılar ve teşekkürlerimi sunarım. özellikle size Erdal ÇAKICIOĞLU...(çünkü mektubuma katlandığınız için)

Kaan KARAKAYA
Şemsettin Günaltay cad.
Çınar Çıkmazı,Ankara Apt.
Da:11 Üst Erenköy/İSTANBUL

Not:(Mektubumu Fantastik Dörtlü yada THOR'da yayınlarsanız sevinirim)

Okuyucu Köşesi / Erdal Çakıcıoğlu

Sevgili Kaan;
Mektubuna teşekkür ederek sorularının yanıtınageçelim:1)o,sayı FD'nün Amerika'da yayınlanmakta olan özel sayılarından biriydi. Ama anlaşılan seni yanıltmış. Dediğin gibi, Dişi Hulk FD'ye ilerideki sayılarda katılacak. 2)Elbette yayınlayacağız.3)Şimdilik aylık olarak sürecek,yeni yayın programımızı hazırladığımızda Thor'un yayın periodunuda yeniden gözden geçireceğiz. 4)Hayır bitmeyecek.Çünkü biliyorsun Rom'un ABD'deki yayını da bitmişti.Ama FD ve KA'nın yayını hala sürmekte.Üstelik Amerika'nın en çok okunan romanları 5)İleride yayınlayacağız. 6)Evet,zaten şu sıralarda KA'nın Falcon'suz serüvenleri yayınlanıyor.7)Evet bunun müjdesini geçen sayımızda vermiştik. Marvel Comics'in Sergio Aragones'in çizdiği GROO'suyla, comic Taschenbuch firmasının F. ibanez'in çizdiği DÖRT GÖZLE DAZLAK(Sivrizekalılar)'ını yayınlayacağız ve yayın atağımız sürecek. 8)Yayınlayacağız,Kaan kardeş.Yalnız onun değil,diğer tüm yan kahramanları tanıtacağız.9)Hayır,kitap olarak gelmiyor. Proof olarak geliyor.
Sevgilerimizi sunarız.

Sayın Alfa Yetkilileri;
Önce size Kaptan Amerika ve Fantastik Dörtlü gibi dünyaca ünlü eserleri bize, okurlarınıza kazandırdığınız için çok teşekkür ederim.
Ben 16 yaşında, halen okuyan bir gencim.Yayınladığınız eserlerin çoğunu okumaktayım.(Conan Kaptan Amerika,Fantastik Dörtlü ve arasıra Thor, Rom) Bu örneklerden ilk üçünü çıktığı günden beri büyük bir heyecanla takip ediyorum.Fakat tatile gitmem ve bulamamam nedeniyle bazı sayıları kaçırdım.Sizden ricam bunları edinmem için bilgi istiyorum (Broşür olabilir)Ayrıca diğer broşürlerdende gönderirseniz sevinirim.
Not:Buradaki bayiye bir Kaptan Amerika, bir Fantastik Dörtlü geliyor(Ayrı ayrı) Niçin?
Bu sorumu da yanıtlarsanız çok sevineceğim.
Teşekkürler.

Adresim:Serhat ÖZCAN
Nüshetiye cad.Yuvam apt.
No:10/12 Da:7
Beşiktaş/İSTANBUL

Serhat Kardeş,
İlgine teşekkür ederiz.Adresine broşür gönderdik,eksik sayılarını merkez binamızdan sağlayacağın gibi, posta çekiylede isteyebilirsin.Sizin oradaki bayie KA ve FD'nin ayrı ayrı gelmelerinin nedenini soruyorsan, ikisi ayrı ayrı dergiler. Ama neden az geldiğini soruyorsan, o da bayiin talebinin okadar olduğundandır.Başarılı günler dilerim.

Çok Sevgili Alfa Yetkilileri;
Bu, size yazdığım ikinci mektup. Çalışmalarınızı sevinç ve hayranlıkla seyretmekteyim.Ben şu

Okuyucu Köşesi / Erdal Çakıcıoğlu

sıralar üniversite sınav sonuçlarını beklemekteyim; amacım ileride başarılı bir doktor olabilmek. Boş zamanlarımı çizgi roman okuyarak geçiriyorum. Bazen de amatörce resim çiziyorum. Yalnız bunları size yollamam için ne yapmam gerektiğini tam olarak bilmiyorum (Çizimlerim kurşun kalemle oluyor). Bunu açıklarsanız sevinirim. Şu anda sizin çıkardığınız Thor, FF, ve K. Amerika dergilerini takip etmekteyim. Sizden bir ricam FF ve K. Amerika'nın eski sayılarınıda yayınlamanız (1-189) ve (1-154). Ayrıca bu dergilerin yayınlarının hiç kesilmemesini istiyorum. (biliyorsunuz bazen eski sayıları yayınlamak için baştan başlayıp yayını aksatıyorsunuz). Sizden ikinci ricam ise sizin broşür ve banka numaranızı istiyorum (posta çeki için). Bu mektubumu yanıtlayıp cevaplarsanız çok mutlu olurum. Not: Acaba yakın zamanda yeni bir çizgiroman çıkarmayı düşünüyormusunuz? (özellikle marvel) En güzel günler sizin olsun, selamlar.

Umar GÜRSU

Umur Arkadaş,
Övgün için sağol. Çizdiğin kurşun kalem resimlerin çini mürrekkebiyle üzerinden geçtikten sonra, yayınevimizin adresine postala, hemen yayınlarız. FD ve KA'nın eski sayılarını ileride kolleksiyonlarımız için yayınlayacağız. Şimdiki yayın periyodunu aksatmadan tabii. Adresine broşür gönderdik. Posta kod numaramız 80090. Yeni çizgi romanımız var ve biride Marvel Comics'ten: GROO! En güzel günler yalnız bizim olmasın Umur, hepimizin olsun, tüm iyi insanların olsun.

Sayın Erdal Çakıcıoğlu;
İsmim İbrahim Taş, 1977 Tarsus doğumluyum, üçüncü sınıftan beri kitap okumaktayım. Severek ve beğenerek okuduğum kitapları herzaman abim alır. Bende kıyıdan köşeden okuyarak yararlanırım. Yalnız rom'un (9-10)'cu saları eksik. Bunları nasıl temin edebilirim? Ayrıca, size bazı sorularım olacak.
1) Conan yeni maceralar dizisini haftada bir yayınlayabilirmisiniz? 2) Pin-up ne demek? 3) Alfa Yayınlarının rozeti varmı?
4) Adresime broşür ve posta çeki gönderebilirmisiniz?
selamlar.

İbrahim TAŞ

Değerli İbrahim,
İLgi dolu mektubuna teşekkür ederiz. Rom'un eksik sayılarını yayınevimizden isteyebilirsin. Bu konudaki açıklamalar, adresine gönderdiğimiz broşürde var. Sorularının yanıtına gelince,
1) Şimdilik yayınlayamayız.
2) Evet, GROO ve SİVRİ ZEKALILAR (Dörtgözle Dazlak) 3) Adını bilgisayara kaydettik. 4) Adresine broşür gönderdik. Bizde sana yaşamın boyunca başarılar dileriz.

GALERİ ALFA

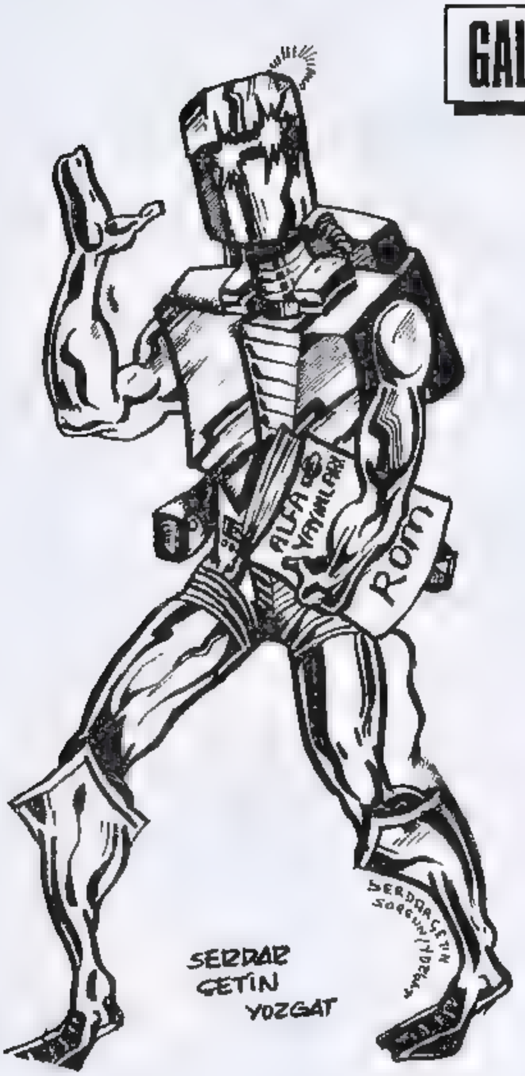
ALFA YAYINLARI
ROM
SERDAR
ÇETİN
YOZGAT

HASAN
ERCÜMENT
TRABZON

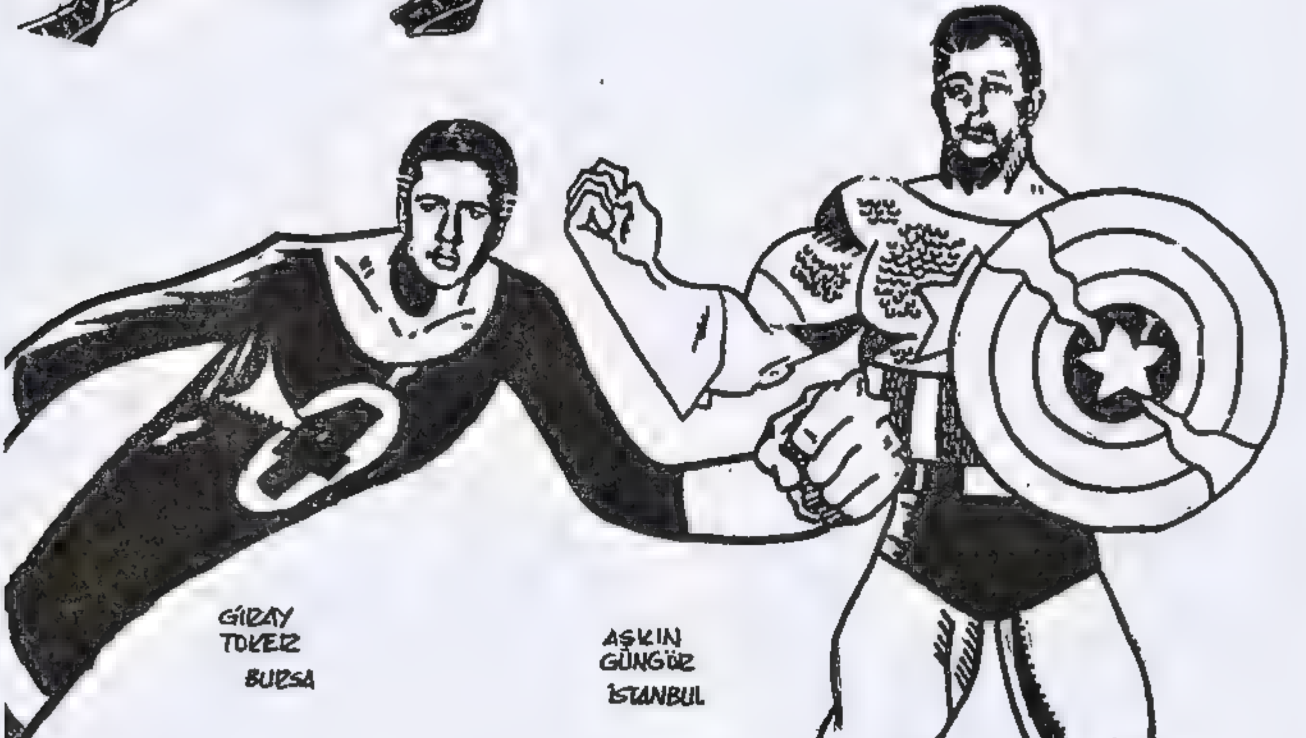
GİRAY
TOKER
BURSA
AŞKIN
GÜNGÖR
İSTANBUL

Human torch
JOHNNY and ALICIA
J A
I LOVE ALICIA!
JOHNNY LOVE ALICIA
SOHNNY AND ALICIA
13 Eylül 1988 Çarşamba

NE GÜZEL BİR GÜN DEĞİLMİ. AMA BENİM İÇİN ÖYLEMİ? ŞU HALİME BAKIN! İNSAN İÇİNE ÇIKAMAZ OLDUM
UZUN BİLE BİR ÇARE BULAMADI. SİZİNDE ORADAN BERİ BİR YARDIMINIZ OLMAYACAĞINA GÖRE EN İYİSİ ÇAREYİ KENDİM ARAYAYIM...
İŞTE! ARADIĞIM ŞEY ORADA. HEMEN GİDEYİM...
...İŞTE DURUM BÖYLE. BANA SİZDEN BAŞKASI YARDIM EDEMEZ. BUNALIM İÇİNDEYİM. NE OLUR YARDIM EDİN BANA
MMM... OKEY GİR İÇERİ
GÜM!
KRAŞ
TIK
PAT! PAT! PAT!
TİK! TİK! TİK!
AH!
HEYKELTIRAŞ
KAZIM USTA
HARİKA!

SİZ ALFA'NIN YAPTIĞI VE İÇİNDE TÜM ALFA KAHRAMANLARININ YER ALDIĞI ÇIKARTMALARI GÖRDÜNÜZ MÜ?
PEKİ, YA YEPYENİ, PIRIL PIRIL CONAN POSTERİNİ?..
YA KESİP YAPIŞTIRARAK, ODANIZIN GÜZEL BİR KÖŞESİNE KOYACAĞINIZ CONAN BİBLOSU'NU?
OOO...
NE BEKLİYORSUNUZ ÖYLEYSE?..
İSTEYİN—ALIN—GÖRÜN...!
NOT: SÜRPRİZLERİMİZ SÜRECEK !!!

CONAN'IN YENİ SÜPER POSTERİ

ÇIKTI!..

ALFA Yayınları

KUŞE KÂĞIDA BASILMIŞ BU HARİKA YAPITI YAYINEVİMİZİN 122327 NOLU POSTA HESAP NUMARASINA 1.000 TL. YATIRARAK İSTEYEBİLİRSİNİZ. POSTER KARTON AMBALAJ İÇİNDE KIRILMADAN ADRESİNİZE GÖNDERİLECEKTİR!

Alfa Yayıncılık ve Pazarlama Limited Şirketi adına Sahibi: M. Turgut Sağıroğlu
Müessese ve Yazıişleri Md.: Gül Feride Sağıroğlu
Yönetim Yeri: Ayazpaşa, Sulakçeşme Sokak, No: 10 Taksim-İstanbul. Tel: 151 63 51-52
Genel Dağıtım Hürriyet Holding A.Ş. İki haftada bir Cuma günleri çıkar.

ALFA YAYINCILIK KIVANÇLA SUNAR

18. Sayısı Çıktı!